

令和6年度
多賀城市一般会計当初予算
(特別説明資料)

令和6年2月

令和6年度 地方財政計画のポイント

総務省自治財政局
令和6年2月

1. 通常収支分

(1) 一般財源総額の確保等

- 一般財源総額(水準超経費を除く交付団体ベース)を62.7兆円(対前年度比+0.6兆円)確保
- 地方交付税総額を18.7兆円(対前年度比+0.3兆円)確保
- 臨時財政対策債は0.5兆円(対前年度比▲0.5兆円)に抑制

・ 一般財源総額(水準超経費除き) (※ 水準超経費を含めた一般財源総額)	62.7兆円 (65.7兆円)	対前年度比 +0.6兆円 (同 +0.6兆円)
・ 地方税・地方譲与税	45.5兆円	同 ▲0.0兆円
・ 地方特例交付金等	1.1兆円	同 +0.9兆円
・ 地方交付税	18.7兆円	同 +0.3兆円
・ 臨時財政対策債	0.5兆円	同 ▲0.5兆円

(注) 端数処理のため合計が一致しない場合がある

(2) 定額減税による減収への対応

- 個人住民税の減収(0.9兆円)は、地方特例交付金により全額国費により補填
- 地方交付税の減収(0.8兆円)は、繰越金・自然増収による法定率分の増(1.2兆円)により対応。減税の影響を含めても、上記1(1)のとおり適切に地方財源を確保。更に、後年度、0.2兆円の加算を実施(特会借入金償還の円滑化に活用)

(3) こども・子育て政策の強化に係る地方財源の確保

- 「加速化プラン」の地方負担(0.2兆円)について必要な財源を確保
- こども・子育て政策の単独事業(ソフト)について一般行政経費(単独)を0.1兆円増額
- こども・子育て政策の単独事業(ハード)を500億円計上し、「こども・子育て支援事業債」を創設
- ※ こども・子育て支援機能強化に係る施設整備や子育て関連施設の環境改善
- 普通交付税の費目として「こども子育て費」を創設し、関連政策全般を算定

(4) 給与改定・会計年度任用職員の勤勉手当支給に要する地方財源の確保

- 給与改定分(0.3兆円)
- 会計年度任用職員の勤勉手当支給分(0.2兆円)

(5) 物価高への対応

- 自治体施設の光熱費・施設管理の委託料の増加を踏まえ、700億円計上(前年度同額)

2. 東日本大震災分

○ 震災復興特別交付税の確保

東日本大震災の復旧・復興事業等の財源として震災復興特別交付税0.1兆円(前年度比▲0.0兆円)を確保

令和6年度 多賀城市一般会計当初予算の概要

◆ 一般会計当初予算の総額等(令和4年度～令和6年度)

(単位:千円、%)

区分	令和4年度 A	令和5年度 B	令和6年度 C	対前年度	
				比較増減 D (C-B)	伸率 D/B
当初予算額	27,170,000	26,000,000	26,970,000	970,000	3.7
財政調整基金 繰入額	756,967	852,759	1,110,567	257,808	30.2

◆ 一般会計当初予算規模の推移(平成27年度～令和6年度)

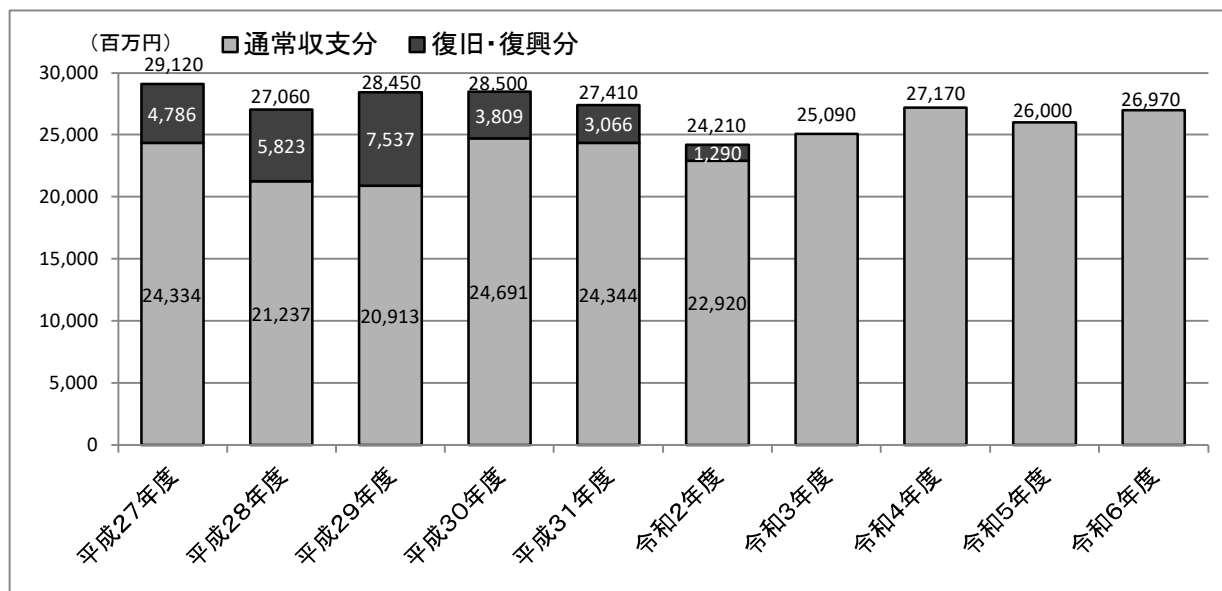

歳入予算の概要

◆ 歳入予算の款別比較(令和4年度～令和6年度)

(単位:千円)

区 分		令和4年度 当初予算額 A	令和5年度 当初予算額 B	令和6年度 当初予算額 C	対前年度 比較増減 C-B
1	市税	8,321,639	8,423,495	8,396,897	△ 26,598
	市民税	3,588,409	3,639,986	3,465,480	△ 174,506
	固定資産税	3,367,627	3,376,830	3,454,907	78,077
	軽自動車税	154,086	164,238	168,097	3,859
	市たばこ税	514,063	534,171	577,991	43,820
	都市計画税	697,454	708,270	730,422	22,152
2	地方譲与税	142,844	139,613	152,278	12,665
3	利子割交付金	2,902	1,728	2,059	331
4	配当割交付金	20,832	31,686	23,818	△ 7,868
5	株式等譲渡所得割交付金	32,876	26,407	21,439	△ 4,968
6	法人事業税交付金	96,166	106,540	118,897	12,357
7	地方消費税交付金	1,426,833	1,629,352	1,582,100	△ 47,252
8	環境性能割交付金	20,231	9,730	17,300	7,570
9	国有提供施設交付金	25,845	26,103	25,810	△ 293
10	地方特例交付金	74,309	93,568	375,786	282,218
11	地方交付税	3,751,605	3,810,089	3,823,449	13,360
	普通交付税	3,143,508	3,215,774	3,248,554	32,780
	特別交付税	300,000	300,000	300,000	0
	震災復興特別交付税	308,097	294,315	274,895	△ 19,420
12	交通安全対策特別交付金	10,333	10,456	10,291	△ 165
13	分担金及び負担金	110,866	96,492	102,780	6,288
14	使用料及び手数料	418,981	416,381	426,313	9,932
15	国庫支出金	5,416,732	5,137,107	5,514,111	377,004
16	県支出金	1,787,507	1,772,116	1,732,541	△ 39,575
17	財産収入	428,420	433,696	461,419	27,723
18	寄附金	234,989	303,328	430,518	127,190
19	繰入金	2,312,209	1,809,351	1,945,483	136,132
	財政調整基金繰入金	756,967	852,759	1,110,567	257,808
20	繰越金	20,000	20,000	20,000	0
21	諸収入	550,681	565,762	597,411	31,649
22	市債	1,963,200	1,137,000	1,189,300	52,300
	臨時財政対策債	344,300	150,000	55,900	△ 94,100
合 計		27,170,000	26,000,000	26,970,000	970,000

1 市税(決算額等)の比較

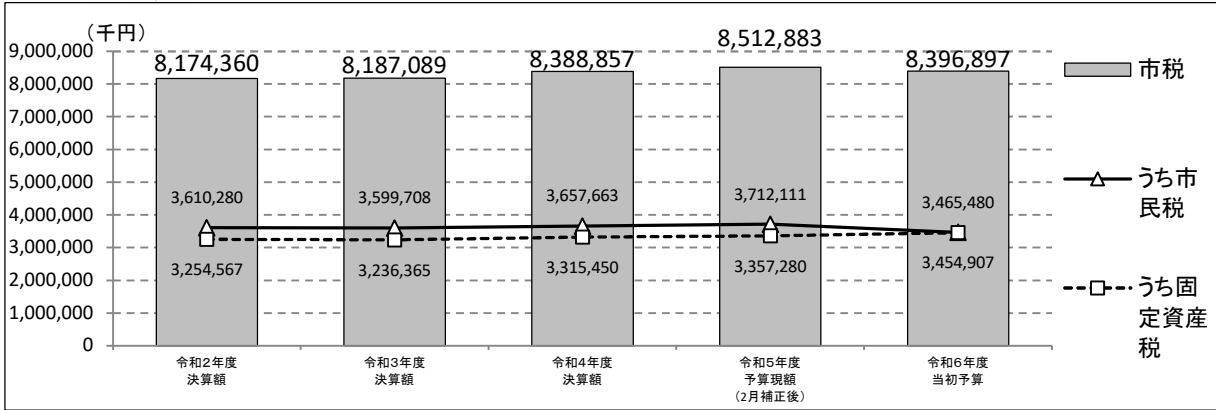

2 地方消費税交付金について

市町村への交付額の算定方法及び使途

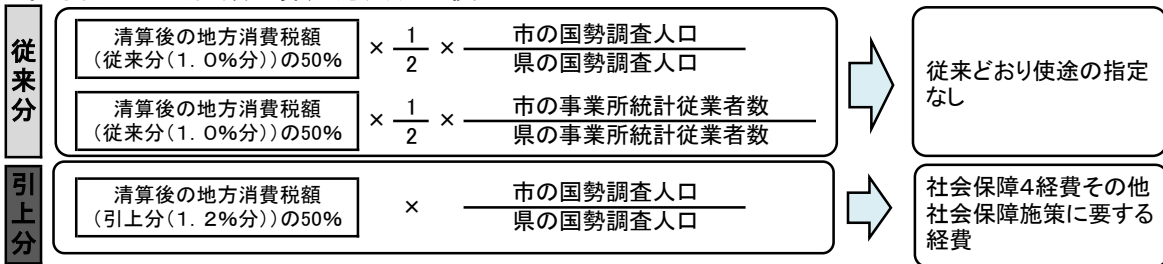

交付額の推移

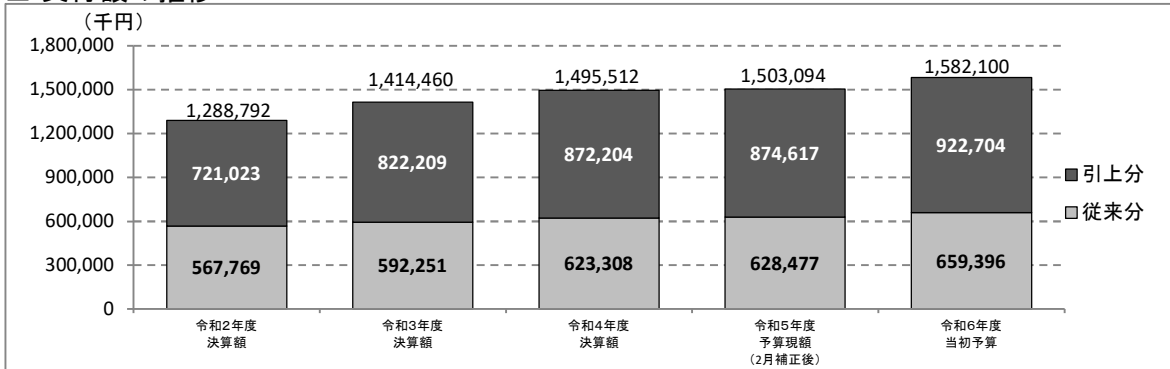

3 普通交付税・臨時財政対策債(交付実績額等)の比較

(単位:千円、%)

区分	令和2年度 交付実績額等 A	令和3年度 交付実績額等 B	令和4年度 交付実績額等 C	令和5年度 交付実績額等 D	令和6年度 交付見込額等 E
基準財政需要額(a)	10,726,511	11,503,692	11,161,095	11,271,095	11,224,232
基準財政収入額(b)	7,307,689	7,207,439	7,569,260	7,805,516	7,919,778
財源不足額(c)=(a)-(b)	3,418,822	4,296,253	3,591,835	3,465,579	3,304,454
普通交付税(d)	2,755,733	3,362,985	3,323,460	3,343,169	3,248,554
臨時財政対策債(e)	657,900	677,500	268,300	122,400	55,900
普通交付税(d) + 臨時財政対策債(e)	3,413,633	4,040,485	3,591,760	3,465,569	3,304,454

普通交付税・臨時財政対策債の推移

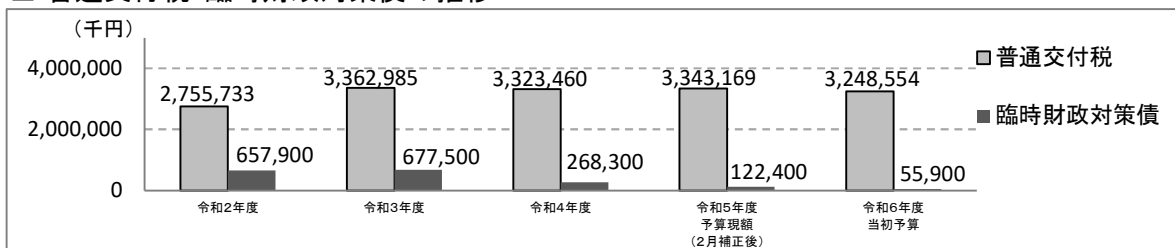

4 令和6年度地方交付税算出資料

(単位:千円、%)

区分		令和6年度予算額 a	令和5年度交付額 b	増減額 c=a-b	増減率 c/b×100
普通交付税					
基準財政需要額					
個別算定経費	A	8,292,814	8,169,288	123,526	1.5
包括算定経費	B	1,333,750	1,294,903	38,847	3.0
地域の元気創造事業費	C	186,291	186,291	0	0.0
人口減少等特別対策事業費	D	208,270	208,270	0	0.0
地域社会再生事業費	E	43,982	43,982	0	0.0
地域デジタル社会推進費	F	72,864	72,864	0	0.0
臨時経済対策費	G	0	76,637	△ 76,637	皆減
臨時財政対策償還基金費	H	0	67,318	△ 67,318	皆減
公債費	I	1,086,261	1,147,356	△ 61,095	△ 5.3
小計 A+B+C+D+E+F+G+H+I	J	11,224,232	11,266,909	△ 42,677	△ 0.4
錯誤措置額	K	0	4,186	△ 4,186	—
合計 J+K	L	11,224,232	11,271,095	△ 46,863	△ 0.4
基準財政収入額					
一般税	M	5,869,961	6,011,112	△ 141,151	△ 2.3
交付金等	N	1,871,569	1,624,644	246,925	15.2
譲与税等	O	152,277	141,181	11,096	7.9
東日本大震災に係る 特例加算額	P	25,971	29,017	△ 3,046	△ 10.5
小計 M+N+O+P	Q	7,919,778	7,805,954	113,824	1.5
錯誤措置額	R	0	△ 438	438	—
合計 Q+R	S	7,919,778	7,805,516	114,262	1.5
財源不足額 L-S	T	3,304,454	3,465,579	△ 161,125	△ 4.6
臨時財政対策債振替相当額	U	55,900	122,410	△ 66,510	△ 54.3
交付基準額 T-U	V	3,248,554	3,343,169	△ 94,615	△ 2.8
調整率	W	0	0		
調整後交付額 (普通交付税額) V-(L-U)×W	X	3,248,554	3,343,169	△ 94,615	△ 2.8
特別交付税額	Y	300,000	300,000 *見込額	0	0.0
震災復興特別交付税額	Z	274,895	280,132 *見込額	△ 5,237	△ 1.9
地方交付税額 X+Y+Z	AA	3,823,449	3,923,301	△ 99,852	△ 2.5
臨時財政対策債(発行可能額) U(*10万円未満切捨)	AB	55,900	122,400	△ 66,500	△ 54.3
総計(交付見込額) AA+AB	AC	3,879,349	4,045,701	△ 166,352	△ 4.1

※令和5年度は国の補正予算第1号のための普通交付税追加交付があったもの

引上分の地方消費税収が充てられる社会保障4経費 その他社会保障施策に要する経費

(単位:千円)

予算科目等			令和6年度					
款	項	目	当初予算	特定財源			一般財源	
				国庫支出金	県支出金	その他		うち引上げ分の地方消費税
民生費	社会福祉費	社会福祉総務費	88,395	31,063	82	0	57,250	12,235
		障害者福祉費	1,328,187	601,027	352,590	0	374,570	80,055
		福祉手当費	25,902	19,426	0	0	6,476	1,384
		老人福祉費	57,312	0	1,027	386	55,899	11,947
		国民健康保険事業繰出金	409,901	46,898	160,295	0	202,708	43,324
		介護保険対策費	726,217	24,988	13,150	0	688,079	147,061
		後期高齢者医療事業繰出金	158,400	0	108,534	0	49,866	10,658
		後期高齢者医療給付費	630,702	0	0	0	630,702	134,798
	児童福祉費	児童福祉総務費	62,405	18,192	7,944	2,698	33,571	7,175
		保育運営費	2,477,529	1,068,272	490,310	124,256	794,691	169,846
		障害児発達支援事業費	125,501	7,438	3,718	80,697	33,648	7,191
		母子福祉費	12,668	0	6,117	0	6,551	1,400
		乳幼児等医療対策費	372,217	0	57,043	0	315,174	67,361
		児童健全育成事業費	152,435	36,654	36,654	35,747	43,380	9,271
生活保護費	生活保護総務費	29,038	5,975	0	7,808	15,255	3,260	
	扶助費	1,383,109	1,035,831	2,834	5,000	339,444	72,548	
民生費 集計①			8,039,918	2,895,764	1,240,298	256,592	3,647,264	779,514
衛生費	保健衛生費	保健衛生総務費	114,982	17,774	6,822	1,133	89,253	19,076
		保健衛生普及費	2,011	0	476	0	1,535	328
		予防費	239,054	4,224	0	6,760	228,070	48,745
		健康増進事業費	133,463	137	2,959	24,594	105,773	22,607
衛生費 集計②			489,510	22,135	10,257	32,487	424,631	90,756
労働費	労働諸費	労働諸費	13,080	0	0	0	13,080	2,796
労働費 集計③			13,080	0	0	0	13,080	2,796
教育費	教育総務費	事務局費	239,020	119,509	59,754	0	59,757	12,772
		小学校費	29,639	2,002	586	0	27,051	5,781
		中学校費	31,503	1,618	1,222	0	28,663	6,126
教育費 集計④			300,162	123,129	61,562	0	115,471	24,679
その他⑤(基礎年金拠出金及び育児休業手当)			116,778	0	0	0	116,778	24,959
合計(①+②+③+④+⑤)			8,959,448	3,041,028	1,312,117	289,079	4,317,224	922,704

歳出予算の概要

◆ 歳出予算の款別比較(令和4年度～令和6年度)

(単位:千円)

区分	令和4年度 当初予算額	令和5年度 当初予算額	令和6年度 当初予算額	対前年度 比較増減 C-B
	A	B	C	
1 議会費	206,358	199,076	209,763	10,687
2 総務費	4,356,083	3,960,537	3,879,186	△ 81,351
3 民生費	10,475,791	10,325,408	10,581,088	255,680
4 衛生費	1,568,951	1,360,207	1,608,418	248,211
5 労働費	59,302	59,838	59,460	△ 378
6 農林水産業費	96,834	91,974	73,635	△ 18,339
7 商工費	298,587	328,214	310,029	△ 18,185
8 土木費	2,236,163	2,339,314	2,790,579	451,265
9 消防費	757,696	1,174,137	769,645	△ 404,492
10 教育費	4,969,491	4,100,571	4,659,606	559,035
11 災害復旧費	1	1	1	0
12 公債費	2,094,600	1,997,833	1,959,157	△ 38,676
13 諸支出金	1	1	1	0
14 予備費	50,142	62,889	69,432	6,543
合計	27,170,000	26,000,000	26,970,000	970,000

◆ 歳出予算の大きな款の推移

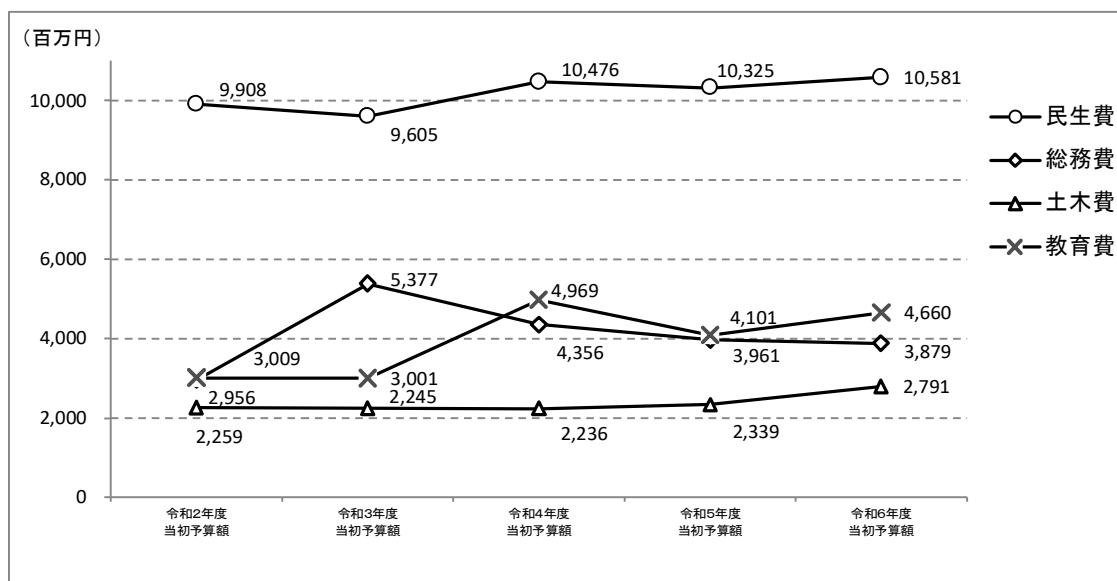

◆ 令和6年度歳出予算の主な増減要因

■ 総務費(対前年度 8,135万1千円、2.1%の減)

(単位:千円)

事業名	令和5年度 事業費(当初) A	令和6年度 事業費 B	比較増減 B-A	備考
市庁舎耐震対策等事業	335,710	37,100	△ 298,610	02-01-07
多賀城創建1300年記念関連事業	171,304	220,710	49,406	02-01-08
ふるさと多賀城応援基金積立金	303,870	430,948	127,078	02-01-17

■ 民生費(対前年度 2億5,568万円、2.5%の増)

(単位:千円)

事業名	令和5年度 事業費(当初) A	令和6年度 事業費 B	比較増減 B-A	備考
児童手当支給事業	937,228	1,102,509	165,281	03-02-01
施設型給付費等支給事業	2,060,718	2,174,997	114,279	03-02-02
公立保育所再編事業	0	23,098	皆増	03-02-02

■ 衛生費(対前年度 2億4,821万1千円、18.2%の増)

(単位:千円)

事業名	令和5年度 事業費(当初) A	令和6年度 事業費 B	比較増減 B-A	備考
宮城東部衛生処理組合負担金	396,307	452,423	56,116	04-02-01
水道料金減免事業	0	141,997	皆増	04-03-01

■ 土木費(対前年度 4億5,126万5千円、19.3%の増)

(単位:千円)

事業名	令和5年度 事業費(当初) A	令和6年度 事業費 B	比較増減 B-A	備考
中央公園魅力創造事業	20,452	250,468	230,016	08-04-03
公営住宅ストック総合改善事業	13,358	201,068	187,710	08-05-01

■ 消防費(対前年度 4億449万2千円、34.5%の減)

(単位:千円)

事業名	令和5年度 事業費(当初) A	令和6年度 事業費 B	比較増減 B-A	備考
防災情報管理事業	468,432	77,019	△ 391,413	09-01-03

■ 教育費(対前年度 5億5,903万5千円、13.6%の増)

(単位:千円)

事業名	令和5年度 事業費(当初) A	令和6年度 事業費 B	比較増減 B-A	備考
学校環境整備事業[山王小学校]	778,930	1,067,295	288,365	10-02-01
特別史跡多賀城跡復元整備事業	235,158	418,768	183,610	10-04-04

市債の概要

◆ 令和6年度に発行する予定の市債

(単位:千円)

区 分		起債対象 事業費 A	控除財源 B	控除後 対象経費 C (A-B)	充当率 D	起債 限度額 C×D	備 考
緊急防災・減災 事業債	市庁舎耐震対策等事業	34,100	0	34,100	1.00	34,100	・充当率:100% ・交付税措置率:70%
	防災情報管理事業	34,100	0	34,100	1.00	34,100	
公共施設等適正 管理推進事業債	公立保育所再編事業	23,098	0	23,098	0.90	20,700	・充当率:90% ・交付税措置率:50%
道路橋りょう事業 債	道路舗装補修事業	37,279	18,500	18,779	0.90	16,900	・充当率:90% (本来分50%、財源対策債分 40%) ・交付税措置率:財源対策債分 50%
	橋りょう維持補修事業	37,241	20,350	16,891	0.90	15,200	
緊急浚渫推進事 業債	河川(原谷地川)管理事業	1,000	0	1,000	1.00	1,000	・充当率:100% ・交付税措置率:70%
公園整備事業債	中央公園魅力創造事業	250,334	125,000	125,334	0.90	112,800	・充当率:90% (本来分50%、財源対策債分 40%) ・交付税措置率:財源対策債分 50%
公園事業債	公園維持管理事業	20,113	10,000	10,113	0.90	9,100	
学校施設整備事 業債	学校環境整備事業[山王小 学校]	1,013,776	160,473	853,303	0.90 0.75	688,000	[補助分] ・充当率:90%(通常分75%、財 源対策債分15%) ・交付税措置率:(通常分70%、 財源対策債分50%) [単独分] ・充当率:75%
文化財整備活用 事業債	特別史跡多賀城跡復元整備 事業	407,003	203,501	203,502	0.90	183,000	[文化財補助分] ・充当率:90% ・交付税措置率:30% [社総交分] ・充当率:90% (本来分50%、財源対策債分 40%) ・交付税措置率:財源対策債分 50%
脱炭素化推進事 業債	学校給食センター運営事業	20,656	0	20,656	0.90	18,500	・充当率:90% ・交付税措置率:元利償還金の 30~50%を団体の財政力に応 じて、後年度基準財政需要額に 算入
臨時財政対策債		55,900	0	55,900	1.00	55,900	・充当率:100% ・交付税措置率:100%
合 計		1,934,600	537,824	1,396,776	/	1,189,300	

※「起債限度額」は、総務省の地方債同意等基準運用要綱に基づき10万円未満を切り捨てている。

◆ 市債残高等の推移

※平成27年度及び平成28年度については、災害公営住宅整備事業特別会計分を含む

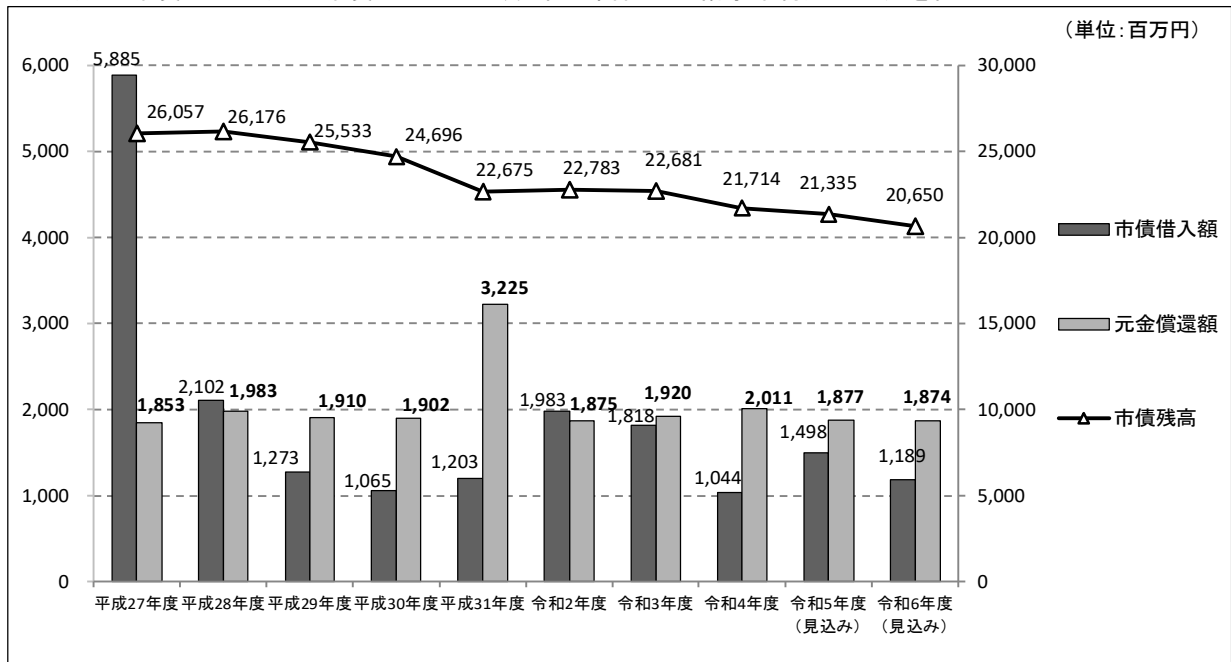

※ 端数処理の関係で合計が一致しない場合がある。

◆ 市債残高等の推移(災害援護資金貸付金を除く。)

※平成27年度及び平成28年度については、災害公営住宅整備事業特別会計分を含む

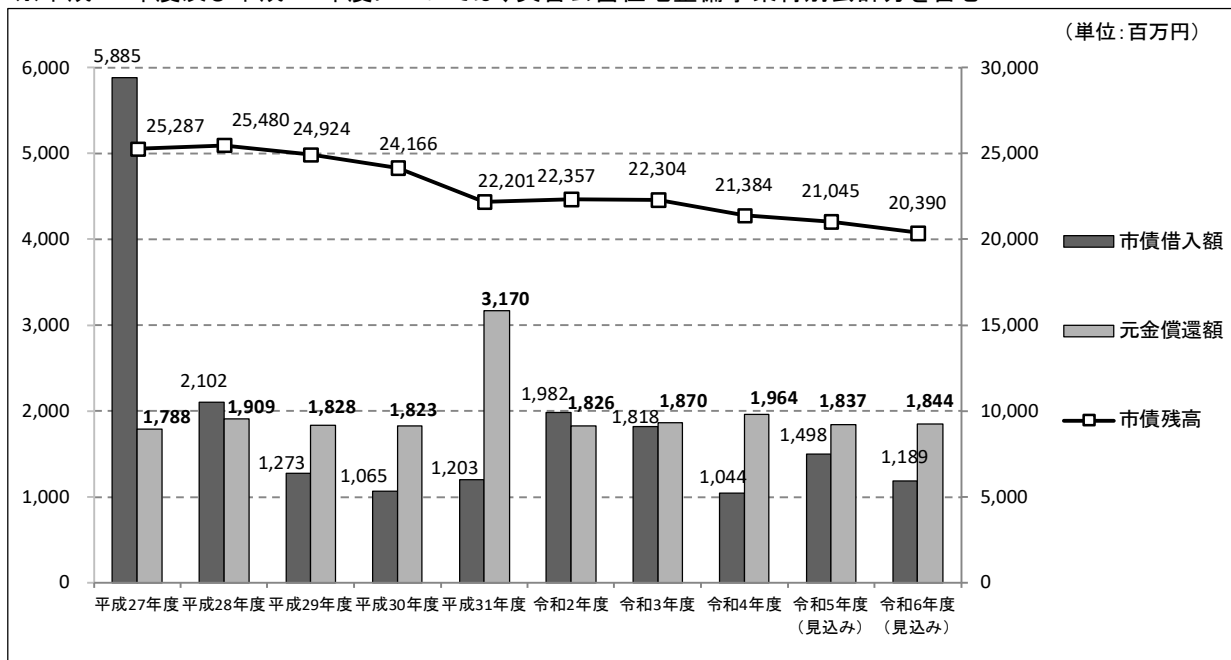

※ 端数処理の関係で合計が一致しない場合がある。

各種基金の概要

◆ 各種基金の残高の推移

(単位:千円)

区分	令和4年度末 基金残高	令和5年度中増減見込額		令和5年度末 基金残高 見込額	令和6年度中増減見込額		令和6年度末 基金残高 見込額
		増	減		増	減	
財政調整基金	5,229,458	1,145,381	868,895	5,505,944	549,429	1,110,567	4,944,806
うち家賃低廉化	1,764,588	571,528	0	2,336,116	533,862	0	2,869,978
市債等管理基金	446,309	81,703	84,848	443,164	15,001	76,083	382,082
史跡のまち基金	817,536	408	0	817,944	412	15,968	802,388
教育施設及び文化 施設管理基金	112	18	1	129	2	1	130
生涯学習推進基金	187,978	95	6,000	182,073	93	6,000	176,166
太陽光発電設備管 理基金	8,070	3,084	3,588	7,566	2,323	5,362	4,527
庁舎耐震対策等事 業基金	630,877	315	218,614	412,578	227	3,000	409,805
ふるさと多賀城応援 基金	1,044,157	312,175	538,609	817,723	430,948	660,552	588,119
多賀城南門等復元 事業等基金	15,363	56,989	27,985	44,367	26	30,086	14,307
土地開発基金 (現金保有分)	635,744	318	1	636,061	320	1	636,380
小計 (A)	9,015,604	1,600,486	1,748,541	8,867,549	998,781	1,907,620	7,958,710
東日本大震災復興 基金	166,644	4,890	41,740	129,794	71	37,860	92,005
基金交付金分	107,169	4,818	32,826	79,161	43	20,401	58,803
震災復興寄附金分	59,475	72	8,914	50,633	28	17,459	33,202
小計 (B)	166,644	4,890	41,740	129,794	71	37,860	92,005
合計 (A)+(B)	9,182,248	1,605,376	1,790,281	8,997,343	998,852	1,945,480	8,050,715

※「令和4年度末基金残高」の数値は、令和4年度地方財政状況調査(決算統計)による数値である。

※「令和5年度中増減見込額」の数値は、令和6年2月定例会に提出した各会計補正予算までを反映させた数値である。

※「土地開発基金」の数値は、土地保有分(366,687千円)を控除した現金保有分のみ数値である。

※「東日本大震災復興基金」のうち「基金交付金分」は、県から交付された999,396千円(平成23年度交付)を原資としている。

◆ 令和6年度において基金を活用する事業

(単位:千円)

区 分	活 用 会 計	活 用 す る 事 務 事 業	活 用 額
財政調整基金	一般	財源補填	1,110,567
	小 計		1,110,567
市債等管理基金	一般	借入金償還金[元金]	75,642
	一般	借入金償還金[利子]	441
	小 計		76,083
史跡のまち基金	一般	公園維持管理事業	11,003
	一般	文化財保護管理事業	4,965
	小 計		15,968
教育施設及び文化施設管理基金	一般	(科目設定)	1
	小 計		1
生涯学習推進基金	一般	生涯学習活動費補助事業	6,000
	小 計		6,000
太陽光発電設備管理基金	一般	太陽光発電設備維持管理事業	5,362
	小 計		5,362
庁舎耐震対策等事業基金	一般	市庁舎耐震対策等事業	3,000
	小 計		3,000
ふるさと多賀城応援基金	一般	ふるさと・多賀城応援寄附事業	149,973
	一般	総合計画策定事業	2,486
	一般	多賀城創建1300年記念関連事業	130,518
	一般	こども計画等策定事業	9,240
	一般	創業支援事業(多賀城みらい塾)	20,051
	一般	観光プロモーション実施事業	1,352
	一般	道路維持管理事業	9,860
	一般	都市計画課庶務事務	25,729
	一般	公開型GIS構築事業	17,429
	一般	耐震改修促進事業	6,359
	一般	学校環境整備事業[山王小学校]	218,822
	一般	学校ICT整備事業[小学校]	14,320
	一般	学校施設維持管理事業[中学校]	12,500
	一般	多賀城市・太宰府市中学生交流事業	2,050
	一般	学校ICT整備事業[中学校]	9,547
	一般	歴史遺産保全・発信事業	3,937
	一般	学校給食センター運営事業	26,379
	小 計		660,552

(単位:千円)

区 分	活 用 会 計	活 用 す る 事 務 事 業	活 用 額
多賀城南門等復元事業等基金	一般	特別史跡多賀城跡復元整備事業	30,086
	小 計		30,086
土地開発基金(現金保有分)	一般	(科目設定)	1
	小 計		1
通 常 基 金 小 計 (A)			1,907,620
東日本大震災復興基金			37,860
基金交付金分	一般	東日本大震災多賀城市追悼事業	1,524
	一般	災害用備蓄品整備事業	16,696
	一般	特別史跡多賀城跡復元整備事業	2,181
	小 計		20,401
震災復興寄附金分	一般	多賀城創建1300年記念関連事業	17,300
	一般	多賀城市震災経験・記録伝承事業	159
	小 計		17,459
震 災 関 連 基 金 小 計 (B)			37,860
合 計 (A) + (B)			1,945,480