





議 長		副 議 長		局 長		補 佐		係 長		係 員	
--------	---	-------------	---	--------	---	--------	--	--------	---	--------	--

平成30年3月31日

多賀城市議会議長 殿

会 派 名 無会派

代表者名又は

無会派議員名 板橋 惠一



政務活動費に係る収入及び支出の報告書並びに実績報告書

多賀城市議会政務活動費の交付に関する条例第6条の規定に基づき、下記のとおり提出します。

記

1 報告年度 平成29年度

2 所属議員

- (1) 板橋 惠一
- (2) \_\_\_\_\_
- (3) \_\_\_\_\_
- (4) \_\_\_\_\_
- (5) \_\_\_\_\_
- (6) \_\_\_\_\_
- (7) \_\_\_\_\_
- (8) \_\_\_\_\_
- (9) \_\_\_\_\_
- (10) \_\_\_\_\_



### 3 政務活動費に係る収支報告

(1) 経理責任者名（無会派議員の場合は本人）

板橋 惠一

(2) 収入

項目	金額	備考（算出根拠）
政務活動費	180,000円	12月×15,000円×1人

(3) 支出

項目	金額	備考（主たる支出内訳）
研修費	2,130円	日本自治創造学会年会費
調査研究費	円	
要請・陳情活動費	円	
資料費	201,808円	日経グローバル等
広報広聴費	円	
人件費	円	
事務所費	円	
合計	203,938円	

(4) 残額（政務活動費返還額）

0円

### 4 政務活動費に係る実績報告

(1) 政務活動費により実施した事業の概要

実施日	事業名	事業内容及び主たる成果

(2) 当該年度中に実施した政務活動の概観

自治体や地域にかかわる様々な現状・課題について、豊富なデータや先進事例等が掲載されている書籍により、情報収集と知識の蓄積に努めた。

政務活動費会計整理簿

(平成29年度分)

会派名: 無党派

(単位:円)

整理 番号	年月日	内容	収入額	支出額	差引残額 (収入-支出)	支 出 額						その他 (按分率等)	
						A. 研修費	B. 調査研究費	C. 業務・陳情費	D. 資料費	E. 広報広聴費	F. 人件費		G. 事務所費
1	H29.4.17	政務活動費15,000円×12ヶ月×1名	180,000		180,000								
2	H29.5.29	社会生活六法手続・書式編(追録52)		4,452	175,548				4,452				
3	H29.5.29	日経グロ一カル(1年分)(手数料330円)		91,050	84,498				91,050				
4	H29.6.7	地方議出人(平成29年4月号~平成30年3月号)		9,024	75,474				9,024				
5	H29.7.4	誰にもわかる社会生活六法-法律相談Q&A(追録61)		3,714	71,760				3,714				
6	H29.8.18	日本自治創造学会年会費(手数料130円)		2,130	69,630		2,130						
7	H29.8.29	誰にもわかる社会生活六法-法律相談Q&A(追録62)		3,488	66,142				3,488				
8	H29.9.7	自治体法務サポ一ト政策法務の理論と実践(追録46-48)		6,975	59,167				6,975				
9	H29.9.19	質疑応答 公営企業実務提要(追録162-165)		14,688	44,479				14,688				
10	H29.10.16	質疑応答 公営企業実務提要(追録166-168)		11,016	33,463				11,016				
11	H29.10.16	社会生活六法手続・書式編(追録53)		3,652	29,811				3,652				
12	H29.12.1	現行自治六法(追録105-106)		2,570	27,241				2,570				
13	H29.12.21	誰にもわかる社会生活六法-法律相談Q&A(追録63)		3,426	23,815				3,426				
累計			180,000	156,185	23,815	2,130	0	0	154,055	0	0	0	156,185



様式第4号（第3条関係）

議 会 第 9 号

平成29年4月5日

板橋 惠一 殿

多賀城市長 菊地 健次郎



政 務 活 動 費 交 付 決 定 通 知 書

平成29年4月1日付けで交付申請のあった政務活動費については、下記のとおり交付額を決定したので、多賀城市議会政務活動費の交付に関する条例施行規則第3条第1項の規定により通知します。

記

平成29年度政務活動費交付決定額 180,000円

# 使 途 区 分 別 台 紙

整理番号	2	
<b>使途項目</b> ※該当項目に○印	A.研修費 E.広報広聴費	B.調査研究費 F.人件費
		C.要請・陳情活動費 G.事務所費
(支出年月日)平成 29 年 5 月 29 日		

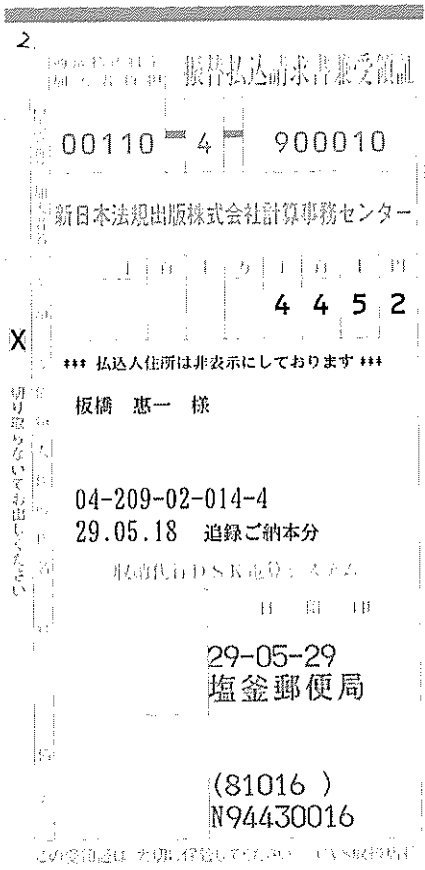

按分による支出の場合の記載事項	按分率 ( )
	按分による政務活動費からの支出 ( 円 )
政務活動費を経費の一部に支出した場合の記載事項	政務活動費からの支出額 ( 円 )
備 考 欄	

ご納本NO. 1044100364

請求書

下記のとおりご請求申しあげます

29年 5月 18日

書籍名	追録号数	数量	単価	金額	摘要
社会生活六法手続・書式編	52	1	4452	4452	
合計金額				4452	(税込)

985-0831

多賀城市笠神1-12-30

板橋 恵一様

437\*0052-0

生活手続

お客様No. 04-209-02-014-4

1部

新日本法規出版株式会社

代表取締役社長 服部 昭



〒981-3195 仙台市泉区加茂1丁目48番地の2  
電話<022>377-1711 (代)

指定業者コード

使 途 区 分 別 台 紙

整理番号	3	
使途項目 ※該当項目に○印	A.研修費 E.広報広聴費	B.調査研究費 F.人件費
		C.要請・陳情活動費 G.事務所費

(支出年月日)平成 29年 5 月 29 日

3 振替払込請求書兼受領証

口座番号	00140	3	901469
振込先名	株式会社 日経BPマーケティング		
金額	千	百	十
		9	0720
依頼人住所氏名	多賀城市議会 様		
依頼人住所氏名	叔橋 惠一 叔橋 惠		
請求コード	10058567201704000001		
料金	330	日 附 印	
		29-05-29	
		塩釜郵便局	
備考	(81016 ) N94430015		

この受領証は大切に、保管してください。

按分による支出の場合の記載事項	按分率	( )
	按分による政務活動費からの支出	( 円 )
政務活動費を経費の一部に支出した場合の記載事項	政務活動費からの支出額	( 円 )
備 考 欄		



継 続 購 読 確 認 書

985-0831  
多賀城市 笠神 1丁目 12-30  
多賀城市議会 無党派

F-2-00169-500-00169-00169 (500)

お客様コード 1005856-7-000

2018年 3月 2日

板橋 恵一

様

〒105-8308  
東京都港区虎ノ門4-3-12  
株式会社日経BPマーケティング  
TEL.(03)5696-1124FAX.(03)5696-1150

↓ご希望される購読期間に  下さい。

商品名 読者氏名	読者番号	購読開始 購読開始	継続		購読期間	住所
			購読	購読		
日経グローバル 板橋 恵一 様	532008834	2018年4月2日号	<input checked="" type="checkbox"/> 1年(24冊)	<input type="checkbox"/> ¥90,720	<input type="checkbox"/> 継続しない	985-0831 多賀城市 笠神 1丁目 12-30 多賀城市議会 無党派
商品計	1件		<input type="checkbox"/>	<input type="checkbox"/>	<input type="checkbox"/>	
合計	1件		<input type="checkbox"/>	<input type="checkbox"/>	<input type="checkbox"/>	
			<input type="checkbox"/>	<input type="checkbox"/>	<input type="checkbox"/>	
			<input type="checkbox"/>	<input type="checkbox"/>	<input type="checkbox"/>	
			<input type="checkbox"/>	<input type="checkbox"/>	<input type="checkbox"/>	
			<input type="checkbox"/>	<input type="checkbox"/>	<input type="checkbox"/>	
			<input type="checkbox"/>	<input type="checkbox"/>	<input type="checkbox"/>	
			<input type="checkbox"/>	<input type="checkbox"/>	<input type="checkbox"/>	
			<input type="checkbox"/>	<input type="checkbox"/>	<input type="checkbox"/>	
			<input type="checkbox"/>	<input type="checkbox"/>	<input type="checkbox"/>	
			<input type="checkbox"/>	<input type="checkbox"/>	<input type="checkbox"/>	
			<input type="checkbox"/>	<input type="checkbox"/>	<input type="checkbox"/>	
			<input type="checkbox"/>	<input type="checkbox"/>	<input type="checkbox"/>	

●表示の料金は税込価格です。

使 途 区 分 別 台 紙

整理番号	4	
用途項目 ※該当項目に○印	A.研修費 E.広報広聴費	B.調査研究費 F.人件費
		C.要請・陳情活動費 G.事務所費

(支出年月日)平成29年6月7日

4 振替払込請求書兼受領証

口座番号 001201  
 141293  
 加入者 株式会社 中央文化社  
 金額 9024  
 No.  
 依頼人 板橋 恵一様  
 日 期 29-06-07  
 備 考 大郷郵便局  
 (81074 )  
 N94210001  
 この受領証は、大切に保管してください。

按分による支出の場合の記載事項	按分率 ( )
	按分による政務活動費からの支出 ( 円 )
政務活動費を経費の一部に支出した場合の記載事項	政務活動費からの支出額 ( 円 )
備 考 欄	

請求書

No.C-873

平成29年5月29日

板橋 恵一様

下記の通り御請求申し上げます。

¥9,024

株式会社 中央文化社

代表取締役 大塚 昭彦  
東京都千代田区一番町2-5番地  
全国町村議員会館  
電話 03(3266)2457 経理  
03(3266)2201 編集室

FAX 03(3266)2867

郵便振替 00120-1-141293

取引銀行 みずほ銀行 麹町支店

当座 0102435

口座名 カブシキガイシャ チュウオウブンカシヤ

品名	数量	単価	金額
『地方議会人』平成29年4月号～平成30年3月号	12	752	9,024
(税・送料込)			
合計			9,024

備考:

※「地方議会人」は、ご購入中止のご連絡がない場合は、従来どおりご送付させていただきますので、中止の場合は必ずご連絡ください。よろしく、お願いいたします。

# 使 途 区 分 別 台 紙

整理番号	5	
<b>使途項目</b> ※該当項目に○印	A.研修費 E.広報広聴費	B.調査研究費 F.人件費
		C.要請・陳情活動費 G.事務所費

(支出年月日)平成 29年 7 月 4日

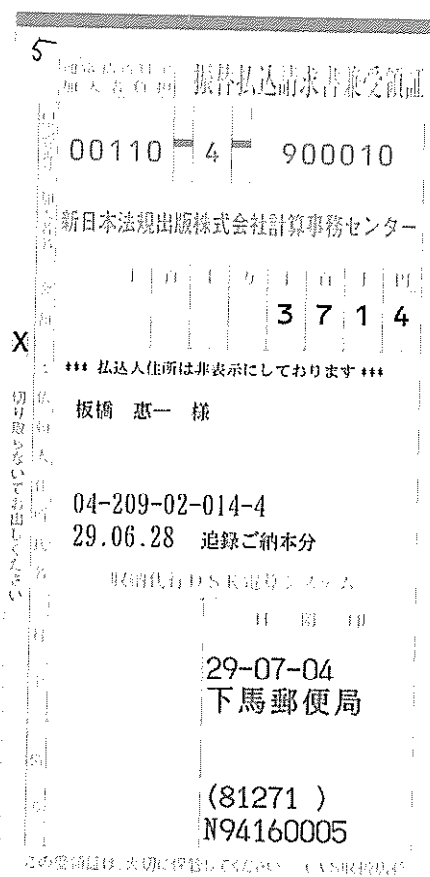

按分による支出の場合の記載事項	按分率 ( )
	按分による政務活動費からの支出 ( 円 )
政務活動費を経費の一部に支出した場合の記載事項	政務活動費からの支出額 ( 円 )
備 考 欄	

ご納本NO. 1073200563

29年 6月 28日

請求書

下記のとおりご請求申し上げます

書 籍 名	追録号数	数量	単 価	金 額	摘 要
誰にもわかる社会生活六法—法律相談Q & A—	61	1	3714	3714	
		合計金額		3714	(税込)

9 8 5 - 0 8 3 1

多賀城市笠神 1 - 1 2 - 3 0

板橋 恵一 様

344\*0061-0  
生活六法

お客様No 04-209-02-014-4

1部

新日本法規出版株式会社

代表取締役社長 服部 昭



〒981-3195 仙台市泉区加茂1丁目48番地の2  
電話<022>377-1711 (代)

指定業者コード

# 使 途 区 分 別 台 紙

整理番号	6	
<b>使途項目</b> ※該当項目に○印	<input checked="" type="radio"/> A.研修費 E.広報広聴費	B.調査研究費 F.人件費
		C.要請・陳情活動費 G.事務所費
		D.資料費

(支出年月日)平成29年 8 月 18 日

## 6 振替払込請求書兼受領証

記載事項を訂正した場合は、その箇所に訂正印を押してください。	口座記号番号	0 0 1 7 0 7
	加入者名	日本自治創造学会
	金額	千 百 十 万 千 百 十 円 2 0 0 0
	ご依頼人	高崎 恵一様
	料 金	(消費税込み) 130 円
	備 考	日 附 印 29-08-18 高崎 簡易郵便局 (81777) N94130012

この受領証は、大切に保管してください。

按分による支出の場合の記載事項	按分率 ( )
	按分による政務活動費からの支出 ( 円 )
政務活動費を経費の一部に支出した場合の記載事項	政務活動費からの支出額 ( 円 )
備 考 欄	

会 員 各 位

(財) 日本自治創造学会 年会費納入のお願い

謹啓 時下益々御清祥のことと存じます。

平素は、格別のご高配を賜り厚く御礼申し上げます。

さて、大変遅くなりましたが、当学会平成 29 年度の年会費の納入について同封いたしました郵便局の払込票にて、8 月 31 日 (木) までにお振込の手続きをおとり戴ければまことに幸いと存じます。

尚、銀行口座へのお振込みについては下記までお願い申し上げます。

三菱東京UFJ銀行 浅草橋支店

普通預金 No.0068576

口座名義人

ザイダンホウジンニホンジチソウゾウガッカイ

平成 29 年 8 月

財団法人 日本自治創造学会 事務局
〒103-0002 東京都中央区日本橋馬喰町 1-12-2
タック馬喰町 707 号
TEL03-5623-0472 FAX03-5623-0473
e-mail <a href="mailto:info@isozo.org">info@isozo.org</a>

# 使 途 区 分 別 台 紙

整理番号	7	
<b>使途項目</b> ※該当項目に○印	A.研修費 E.広報広聴費	B.調査研究費 F.人件費
	C.要請・陳情活動費 G.事務所費	④資料費

(支出年月日)平成29年 8 月 29日

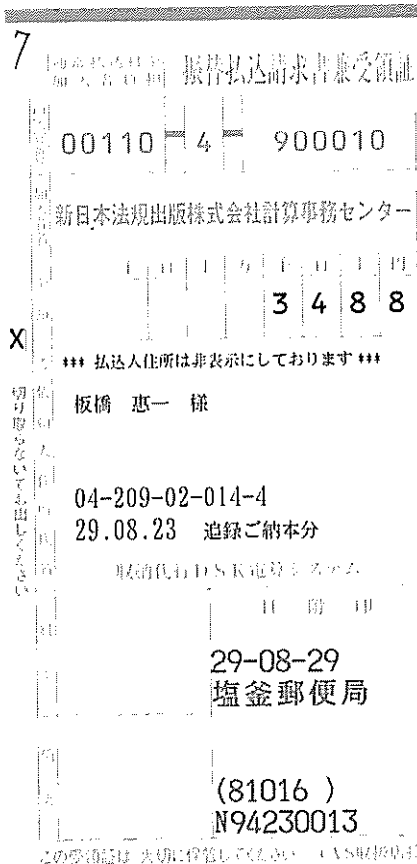

按分による支出の場合の記載事項	按分率 ( )
	按分による政務活動費からの支出 ( 円 )
政務活動費を経費の一部に支出した場合の記載事項	政務活動費からの支出額 ( 円 )
備 考 欄	



ご納本NO. 1122000952

### 請求書

下記のとおりご請求申しあげます

29年 8月 23日

書籍名	追録号数	数量	単価	金額	摘要
誰にもわかる社会生活六法—法律相談Q &A—	62	1	3488	3488	
合計金額				3488	(税込)

985-0831

多賀城市笠神1-12-30

板橋 恵一様

344\*0062-0  
生活六法

お客様No 04-209-02-014-4

1部

新日本法規出版株式会社

代表取締役社長 服部 昭



〒981-3195 仙台市泉区加茂1丁目48番地の2  
電話<022>377-1711 (代)

指定業者コード

使 途 区 分 別 台 紙

整理番号	8	
用途項目 ※該当項目に○印	A.研修費 E.広報広聴費	B.調査研究費 F.人件費
	C.要請・陳情活動費 G.事務所費	④資料費

(支出年月日)平成29年9月7日

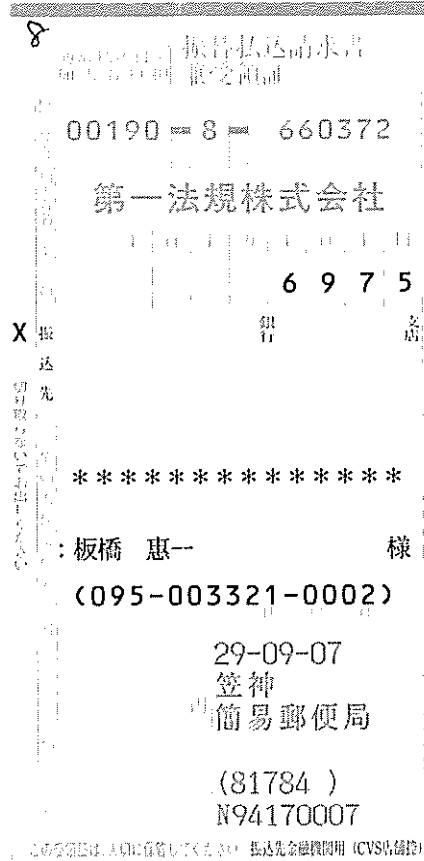

平成29年 9月30日までにお支払いをお願いします。 請求書

：板橋 恵一 様  
 ご購読ありがとうございます。下記のとおりご請求いたします。

平成 29年 8月31日

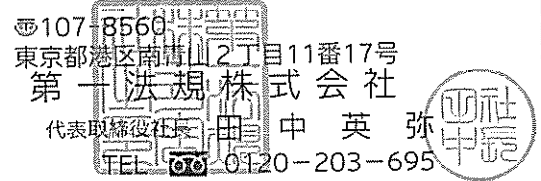

ご請求額	¥6,975	お客様番号	095-003321-0002	請求書番号	9205245
商 品 名	自治体法務サポート政策法務の理論と実践	明細(追録号数)	46-48	部 数	1
				金 額	千円 6,975

取引銀行  
 みずほ銀行 青山支店  
 当座 0013161  
 三井住友銀行 長野支店  
 当座 0005986  
 八十二銀行 本店  
 当座 2000858

この金額には消費税及び地方消費税が含まれております。郵便局・金融機関・コンビニエンスストア(裏面参照)のどちらからでもお支払いいただけます。

按分による支出の場合の記載事項	按分率	( )
	按分による政務活動費からの支出	( ) 円
政務活動費を経費の一部に支出した場合の記載事項	政務活動費からの支出額	( ) 円
備 考 欄		

# 使 途 区 分 別 台 紙

整理番号	9	
<b>使途項目</b> ※該当項目に○印	A.研修費 E.広報広聴費	B.調査研究費 F.人件費
		C.要請・陳情活動費 G.事務所費

(支出年月日)平成 29 年 9 月 19 日

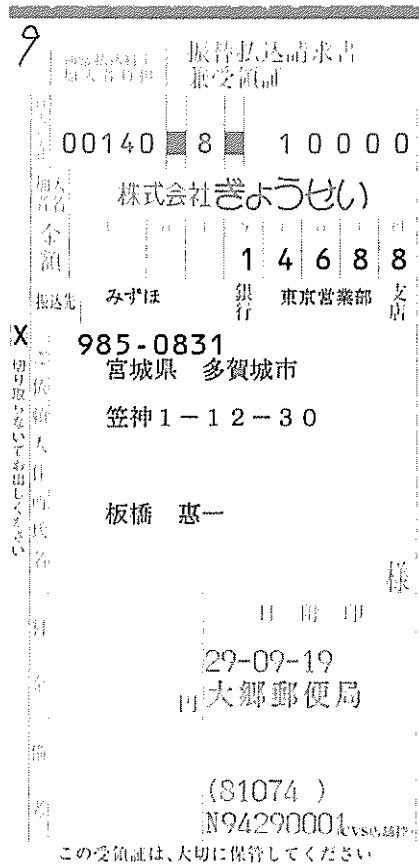

按分による支出の場合の記載事項	按分率 ( )
	按分による政務活動費からの支出 ( 円 )
政務活動費を経費の一部に支出した場合の記載事項	政務活動費からの支出額 ( 円 )
備 考 欄	

板橋 惠一

様 平成 29 年 9 月 13 日

東京港区新本町1丁目18番11号 (〒136-8575)



株式会社ぎょう  
代表取締役 成 吉  
社

金額には消費税及び地方消費税が含まれております。  
下記のとおりご請求いたします。

ご請求額 ¥14,688.-  
お得意様No (請求No) 70-6562224  
709683373

お支払は平成29年10月31日までをお願いします。

E

品名	追録号数	数量	単価	金額	備考
質疑応答 公営企業実務提要	162-165	1	14688	14688	

(限 込 先) みずほ銀行 東京営業部  
普通預金 4913720 カキヨウセイ  
(要打電項目) 709683373 イタバシケイ付

( 207 )

# 使 途 区 分 別 台 紙

整理番号	10	
<b>使途項目</b> ※該当項目に○印	A.研修費 E.広報広聴費	B.調査研究費 F.人件費
		C.要請・陳情活動費 G.事務所費

(支出年月日)平成29年10月16日

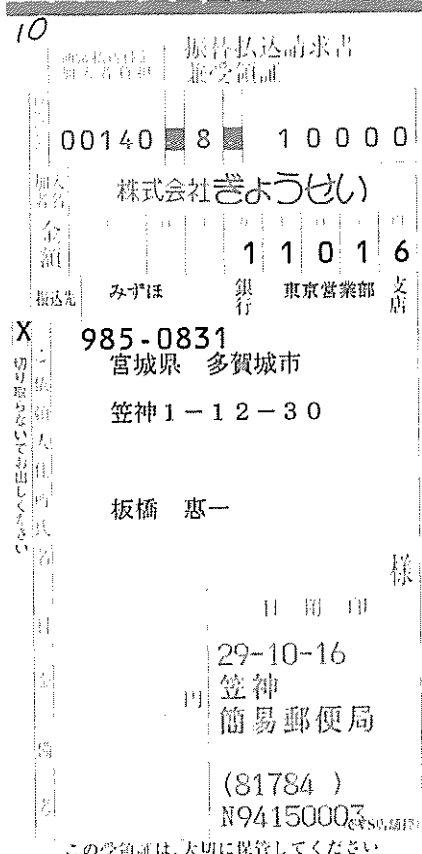

按分による支出の場合の記載事項	按分率 ( )
	按分による政務活動費からの支出 ( 円 )
政務活動費を経費の一部に支出した場合の記載事項	政務活動費からの支出額 ( 円 )
備 考 欄	

請 求 書

板橋 恵一 様 平成 29年 10月 13日

東京港区新本町1丁目18番11号 (〒136-8578)



株式会社きょうせい  
代表取締役  
成 吉

金額には消費税及び地方消費税が含まれております。下記のとおりご請求いたします。  
(010400016772)

ご請求額	¥11,016.-
お得意様No (請求No)	70-6562224 710851428

品 名	追 録 号 数	数 量	単 価	金 額	備 考
質疑応答 公営企業実務提要	166- 168	1	11016	11016	

お支払は平成29年11月30日までをお願いします。 E

(振込先) みずほ銀行 東京営業部  
普通預金 4913720 カキヨロセイ  
(要打電項目) 710851428 イカハシケイチ ( 299 )

# 使 途 区 分 別 台 紙

整理番号	//	
<b>使途項目</b> ※該当項目に○印	A.研修費 E.広報広聴費	B.調査研究費 F.人件費
	C.要請・陳情活動費 G.事務所費	④資料費

(支出年月日)平成 29年 10月16 日

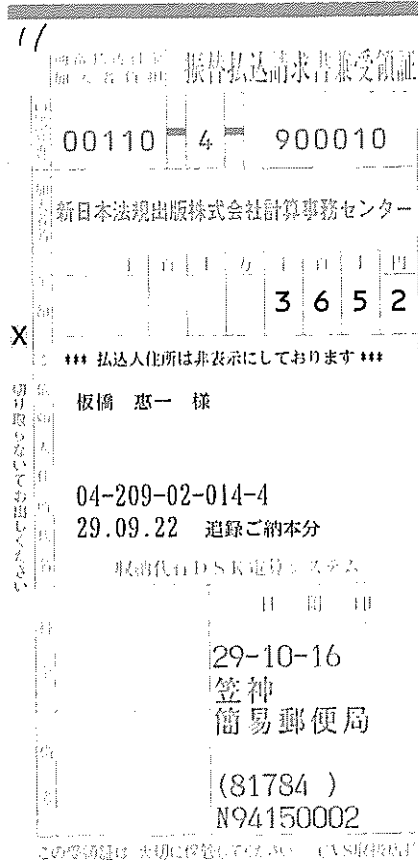

按分による支出の場合の記載事項	按分率 ( )
	按分による政務活動費からの支出 ( 円 )
政務活動費を経費の一部に支出した場合の記載事項	政務活動費からの支出額 ( 円 )
備 考 欄	

ご納本NO. 1158201418

請求書

下記のとおりご請求申し上げます

29年 9月 22日

書 籍 名	追 録 号 数	数 量	単 価	金 額	摘 要
社会生活六法手続・書式編	53	1	3652	3652	
合 計 金 額				3652	(税込)

985-0831

多賀城市笠神1-12-30

板橋 恵一 様

437\*0053-0  
生活手続

お客様No 04-209-02-014-4

1部

新日本法規出版株式会社

代表取締役社長 服部 昭



〒981-3195 仙台市泉区加茂1丁目48番地の2  
電話<022>377-1711 (代)

指定業者コード



使 途 区 分 別 台 紙

整理番号	12	
用途項目 ※該当項目に○印	A.研修費 E.広報広聴費	B.調査研究費 F.人件費
		C.要請・陳情活動費 G.事務所費
		D.資料費

12 (支出年月日)平成29年12月 / 日

第一法規株式会社  
 00190-8-660372  
 2570

X 振込先  
 銀行 東京

\*\*\*\*\*  
 :板橋 恵一 様  
 (095-003321-0002)  
 29-12-01  
 大郷郵便局  
 (81074 )  
 N94250001

この受取書は、大切に保管してください。振込先金融機関用 (CVS付随控)

平成29年12月31日までにお支払いをお願いします。 請求書

:板橋 恵一 様

ご購入ありがとうございます。下記のとおりご請求いたします。  
 平成 29 年 11 月 14 日

〒107-8560  
 東京都港区南青山2丁目11番17号  
 第一法規株式会社  
 代表取締役社長 田中英弥  
 TEL 03-0120-203-695

ご請求額 **¥2,570** お客様番号 **095-003321-0002** 請求書番号 **9305541**

商 品 名	明細(追録号数)	部 数	金 額
現行自治六法	105-106	1	2570

取引銀行  
 みずほ銀行 南支店  
 当座 0013161  
 三井住友銀行 長野支店  
 当座 0005986  
 八十二銀行 本 店  
 当座 2000858

この金額には消費税及び地方消費税が含まれております。郵便局・金融機関・コンビニエンスストア(裏面参照)のどちらからでもお支払いいただけます。

按分による支出の場合の記載事項	按分率 ( )
	按分による政務活動費からの支出 ( 円 )
政務活動費を経費の一部に支出した場合の記載事項	政務活動費からの支出額 ( 円 )
備 考 欄	

# 使 途 区 分 別 台 紙

整理番号	13	
<b>使途項目</b> ※該当項目に○印	A.研修費 E.広報広聴費	B.調査研究費 F.人件費
		C.要請・陳情活動費 G.事務所費

(支出年月日)平成29年12月2/日

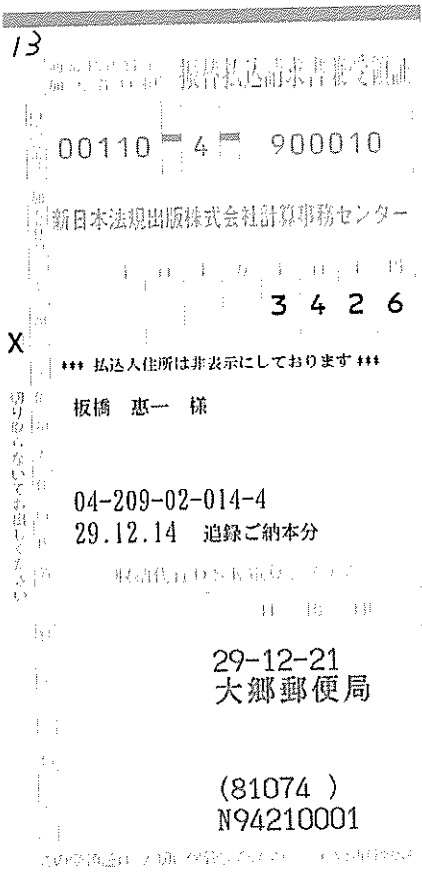

按分による支出の場合の記載事項	按分率 ( )
	按分による政務活動費からの支出 ( 円 )
政務活動費を経費の一部に支出した場合の記載事項	政務活動費からの支出額 ( 円 )
備 考 欄	

ご納本NO. 1252700673

請求書

29年 12月 14日

下記のとおりご請求申しあげます

書 籍 名	追 録 号 数	数 量	単 価	金 額	摘 要
誰にもわかる社会生活六法—法律相談Q & A—	63	1	3426	3426	
合計金額				3426	(税込)

985-0831

多賀城市笠神1-12-30

板橋 恵一 様

344\*0063-0  
生活六法

お客様No. 04-209-02-014-4

1部

新日本法規出版株式会社

代表取締役社長 服部 昭



〒981-3195 仙台市泉区加茂1丁目48番地の2  
電話<022>377-1711 (代)

指定業者コード

# 紙 台 別 分 区 途 使

整理番号 14

使途項目  
※該当項目に○印

- A.研修費      B.調査研究費      C.要請・陳情活動費      **D.資料費**  
E.広報広聴費      F.人件費      G.事務所費

振込金受取書(兼手数料受取書)  
兼手数料受取書による振込受付書(兼手数料受取書)

振込金受取書(兼手数料受取書)  
預金払戻請求書による振込受付書(兼手数料受取書)

銀行「三井住友銀行」宛  
振込先  
銀行名(漢字)左つめて記入ください  
三井住友銀行

普通・当座・貯蓄その他  
口座番号  
普通 000000  
当座 000000  
貯蓄 000000  
その他 000000

金額  
千円 百円 十円 円  
0 0 2 9 6 0 0 6 4

手数料  
千円 百円 十円 円  
0 0 0 3 4 5 6 0

印紙(又は貼紙)

銀行「三井住友銀行」宛  
振込先  
銀行名(漢字)左つめて記入ください  
三井住友銀行

普通・当座・貯蓄その他  
口座番号  
普通 000000  
当座 000000  
貯蓄 000000  
その他 000000

金額  
千円 百円 十円 円  
0 0 0 0 0 0 0 0 0

お名前(漢字) 株式会社日経BPマーケティング 様  
法人の場合は、(力)等略称でも記入ください

振込金額  
千円 百円 十円 円  
0 0 0 0 0 0 0 0 0

お名前(漢字) 日中のご連絡先 022-362-8030  
秋田県秋田市議分 板橋尚英 - 0052139001-171314 様

七十七銀行

七十七銀行  
振込先  
お取取人

お取取人  
ご依頼人

△振込依頼書に記載相違等の不備がありました場合は、際急のために振込が滞延することとなります。  
△ATM機械回線の問題等やわを得ない事由によって振込が滞延することもありますので、ご了承ください。

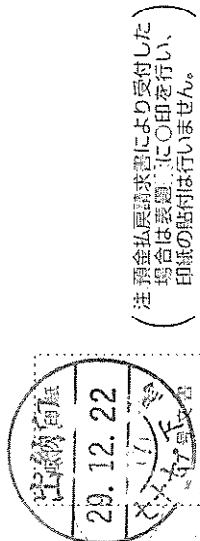

(注) 預金払戻請求書により受付した場合は裏面に○印を行い、印紙の貼付は行いません。

七十七銀行

いつも七十七銀行をご利用くださいます。ありがとうございます。

64001 (3/3) D

平成 29年 12月 22日

按分による支出の場合の記載事項	按分率 ( )
政務活動費を経費の一部に支出した場合の記載事項	按分による政務活動費からの支出 ( ) 円
	政務活動費からの支出額 ( ) 円
備考欄	

按分率	( )
按分による政務活動費からの支出	( ) 円
政務活動費からの支出額	( ) 円

# 請 求 書

請求書番号 0052139001 - 171214

2017 年 12 月 14 日

多賀城市議会  
(無会派)  
板橋 恵一様

〒105-8308 東京都港区虎ノ門4-3-12  
株式会社日経B.P.マーケティング  
代表取締役社長 中島 久弥

下記の通り御請求申し上げます。

今回御請求額
¥34,560

<お支払いご担当者様へ>

銀行からの振込みの場合、同封の「振込み連絡票」に  
振込み予定日を記入のうえ、FAXにてご送付ください。

※振込の際には振込人名義の後に請求書番号を記入(打電)下さい。

(FAX. 03-5696-1150)

伝票日付	伝票No.	品名	数量	単位	単価	金額
17/12/14	11017	全国都市財政年報2016年度版 消費税等	1	冊	32,000	32,000
						2,560
		【合計】				( 34,560)
						34,560

★振込み手数料はお客様ご負担にてお願い致します。

お問い合わせ先：読者サービスセンター TEL. 03-5696-1124

【お振込先口座】

三井住友銀行 東京中央支店 普通口座番号：0296064

口座名義：株式会社日経B.P.マーケティング

地方自治体決算の速報値を日経が独自に調査

2016年度決算

# 全国都市財政年報

全国791都市と23特別区の普通会計決算を収録

新規収録

**不納欠損額の収録を開始!**

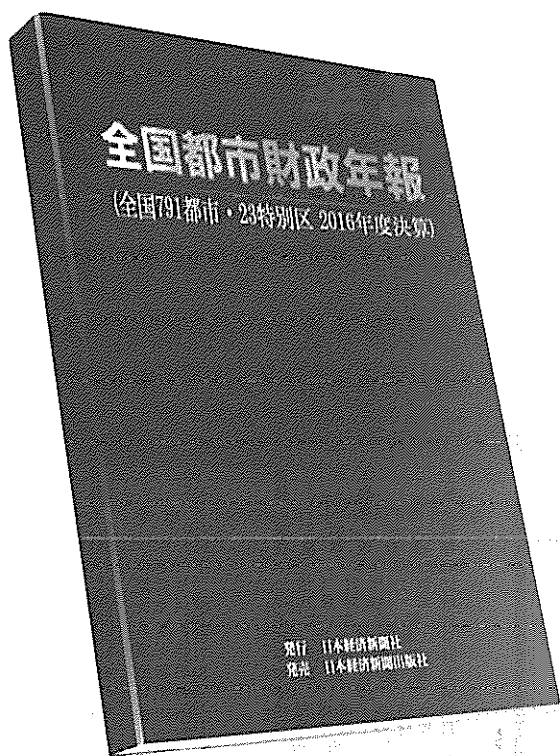

普通会計の決算収支や歳入・歳出の内訳、地方債・基金の残高など、基本データ54項目を2016、2015、2014年度の3年分掲載。

2015年度決算から調査を開始した不納欠損額についても2015、2016年度分を掲載しています。

経常収支比率など30項目の財政比率を2016、2013年度の2時点間で収録、経年比較することができます。

実質収支比率などの主要指標のランキングを全国や類似都市グループ別に掲載。各都市の位置づけや特徴を浮き彫りにします。

**12月初旬** **発売**

A4判・約580ページ

発行 日本経済新聞社

発売 日本経済新聞出版社



# 2016年度の 814市区の財政状況を 多角的かつ明瞭に把握

熊谷市		川口市		行田市	
2015	2012	2015	2012	2015	2012
43.37	45.82	47.52	46.49	37.02	40.19
8.84	10.17	2.59	3.26	17.41	18.04
14.68	12.01	17.96	17.56	13.30	11.08
5.58	5.59	5.68	8.23	9.67	8.36
57.37	61.80	62.46			
51.22	52.45	52.10			
18.64	20.25	15.16			
11.01	8.20	7.91			
11.01	8.20	7.91			
39.65	37.30	43.99			
8.34	8.10	8.35			
2.84	2.22	0.71			
10.32	10.70	10.61			
11.10	10.83	12.03			
5.58	2.75	8.70			
41.76	3.67	-27.61			
0.884	0.868	0.959			
96.99	96.91	99.11			
9.9	9.5	8.0			
2.42	-2.05	-4.91			
87.6	85.3	94.0			
11.2	11.3	12.2			
2.82	3.05	3.18			
96.07	106.44	160.23			
44.74	42.19	46.10			
53787	53548	61486			
-	-	-			
2.1	6.9	6.5			
-	-	11.8			
147	137	83			
185	101	72			
283	391	104			
94	73	105			
134	103	66			
627	607	651			

## 全国ランキング

自主財源比率 (%)

順位	都市名	比率 (%)
1	みよし市	80.94
2	刈谷市	78.21
3	長久手市	74.26
4	日進市	73.72
5	大府市	73.65
6	小牧市	73.46
7	豊田市	72.61
8	安城市	72.18
9	碧南市	71.99
10	東海市	71.92
11	鎌倉市	71.46
12	武蔵野市	71.02
13	高浜市	70.56
14	半田市	69.61
15	岡崎市	69.25
16	藤沢市	68.52
17	泉佐野市	68.46

## 全国&類似都市グループ別 ランキング

全国791都市での位置づけは？  
直近データで人口規模や産業構造が似ている  
「類似都市グループ別」で見た場合は？

自主財源比率や義務的経費比率  
人件費比率など

10以上の主要な指標でランキング

41	川崎市	64.54	76	津市	61.05
42	川崎市	64.54	76	津市	61.05
43	川崎市	64.54	76	津市	61.05
44	富士市	64.49	79	津市	61.05
45	平塚市	64.32	80	高砂市	61.27
46	朝霞市	64.31	81	習志野市	61.22
47	吹田市	64.13	82	さいたま市	61.11
48	調布市	64.02	83	入間市	60.95
49	尾張旭市	63.94	84	鳥栖市	60.90
50	宇都宮市	63.83	85	牛久市	60.84
51	豊橋市	63.74	86	千葉市	60.64
52	焼津市	63.60	87	沼津市	60.63

## 地方債借入先 福岡県

コード	都市名	地方債現在高	財政融資資金・旧郵政公社資金	地方公共団体金融機構資金	国の予算貸付・政府関係機関貸付	ゆうちょ銀行	市中銀行	市中銀行以外の金融機関	保険会社等	かんぽ生命	市場公募債	共済等
A40100	北九州市	970004	81881	36118	1798	0	322946	5510	519	0	520863	367
A40130	福岡市	1238607	193264	104525	6668	0	188021	0	0	4981	740551	596
A40202	大牟田市	48709	24131	18206	0	25	0	0	0	0	0	0
A40203	久留米市	144592	70326	36092	739	0	0	0	0	0	0	0
A40204	直方市	21244	9633	10446	8	0	0	0	0	0	0	0
A40205	飯塚市	67021	31039	21544	0	0	0	0	0	0	0	0
A40206	田川市	25093	15672	8346	33	0	0	0	0	0	0	0
A40207	柳川市	34001	17875	11217	0	0	0	0	0	0	0	0
A40210	八女市	28118	23521	4132	0	0	0	0	0	0	0	0
A40211	筑後市	14830	9828	4716	0	0	0	0	0	0	0	0
A40212	大川市	13932	10348	2552	2	0	0	0	0	0	0	0
A40213	行橋市	18406	16031	1546	0	0	0	0	0	0	0	0
A40214	豊前市	10990	7927	1823	0	0	0	0	0	0	0	0
A40215	中間市	14323	4782	4739	1	0	0	0	0	0	0	0
A40216	小郡市	18331	9059	7824	0	0	0	0	0	0	0	0
A40217	筑紫野市	28061	17710	7761	0	0	0	0	0	0	0	0
A40218	春日市	29642	9582	5045	0	0	0	0	0	0	0	0
A40219	大野城市	22273	6041	5030	250	0	0	0	0	0	0	0
A40220	宗像市	25478	6238	2195	0	0	0	0	0	0	0	0
A40221	太宰府市	23856	8816	4054	0	0	0	0	0	0	0	0
A40223	古賀市	14449	10761	1959	0	0	481	971	0	0	0	230
A40224	福津市	20388	7917	9065	0	0	2199	1190	0	0	0	17
A40225	うきは市	13701	9788	2459	1	0	675	771	0	0	0	0
A40226	宮若市	18503	9835	7999	0	0	209	300	0	0	0	52
A40227	嘉麻市	20263	12393	3807	0	254	1289	2511	0	0	0	2

## 地方債借入先

公的資金、民間等資金のバランスは？  
市場公募債はどれくらい？

814市区の地方債現在高と  
その借入先内訳を掲載



# 全国都市財政年報 主な掲載項目

自治体・地方議会関係者 必携の一冊です

## 基本データ

- 人口
- 【決算収支】**
  - 歳入総額
  - 歳出総額
  - 実質収支
- 【歳入の内訳】**
  - 地方税
  - 地方譲与税
  - 地方交付税
  - 手数料・使用料
  - 地方消費税交付金
  - 地方特例交付金
  - 国庫支出金
  - 都道府県支出金
  - 財産収入
  - 諸収入
  - 地方債
  - 不納欠損額
- 【地方税の内訳】**
  - 住民税
    - 法人住民税
  - 固定資産税
  - 市町村たばこ税
  - 都市計画税
- 【目的別歳出の内訳】**
  - 議会費
  - 総務費
  - 民生費
  - 衛生費
  - 労働費
  - 農林水産業費
  - 商工費
  - 土木費
  - 消防費
  - 教育費
  - 災害復旧費
  - 公債費

## 【性別別歳出の内訳】

- 人件費
- 扶助費
- 公債費
- 物件費
- 維持補修費
- 補助費等
- 積立金
- 投資出資貸付
- 繰出金
- 投資的経費
  - 普通建設事業費
  - 災害復旧事業費

## 【積立金・地方債・職員】

- 積立金現在高
  - 財政調整基金
- 債務負担行為予定額
- 地方債現在高
  - 政府資金
- 職員(人)

## 【基本指標】

- 基準財政収入額
- 基準財政需要額
- 基準財政規模

## 【対前年度比伸び率(%)】

- 歳入総額
- 地方税
- 地方譲与税
- 地方交付税
- 手数料・使用料
- 国庫支出金
- 都道府県支出金
- 地方債
- 歳出総額
- 人件費
- 扶助費
- 投資的経費
- 公債費

## 財政比率と全国順位

### 【構成比、%】

- 歳入に占める比率
  - 地方税
  - 地方交付税
  - 国庫支出金
  - 地方債
  - 自主財源
- 歳出に占める比率
  - 義務的経費
  - 人件費
  - 投資的経費
  - 普通建設事業費
  - 民生費
  - 衛生費
  - 商工費
  - 土木費
  - 教育費

### 【3年間伸び率、%】

- 歳出総額
- 普通建設事業費

### 【財務比率、%】

- 財政力指数(倍)
- 経常一般財源比率
- 実質収支比率
- 単年度比率
- 経常収支比率
- 公債費負担比率
- 負債率
- 地方債現在高/標準財政規模
- 積立金現在高/標準財政規模
- 1人当り住民税(円)
- 実質赤字比率
- 連結実質赤字比率
- 実質公債費比率
- 将来負担比率

## 全国ランキング

- 実質収支比率
- 自主財源比率
- 義務的経費比率
- 人件費比率
- 投資的経費比率
- 経常収支比率
- 公債費負担比率
- 住民1人当り個人住民税額
- 財政力指数
- 積立金現在高/標準財政規模
- 地方債現在高/標準財政規模
- 実質公債費比率
- 将来負担比率

## 類似都市別ランキング

- 実質収支比率
- 自主財源比率
- 義務的経費比率
- 人件費比率
- 投資的経費比率
- 経常収支比率
- 公債費負担比率
- 財政力指数
- 積立金現在高/標準財政規模
- 地方債現在高/標準財政規模
- 実質公債費比率
- 将来負担比率

## 地方債借入先状況

- 地方債現在高
- 財政融資資金・旧郵政公社資金
- 地方公共団体金融機構資金
- 国の予算貸付・政府関係貸付
- ゆうちょ銀行
- 市中銀行
- 市中銀行以外の金融機関
- 保険会社等
- かんぽ生命
- 市場公募債
- 共済等

A4判・約580ページ 定価(本体32,000円+税)

※掲載項目や自治体数、ページ数は調査時点での予定であり、予告なく変更することがあります。

## 申込書

ご注文は部数をご記入の上、下記までお申し込みください。

タイトル	定価	申込数
2016年度決算 全国都市財政年報	本体32,000円 + 税	
お名前		
貴社名		部署・役職名
ご住所 〒		
TEL	FAX	
E-MAIL		

株式会社 **日経BPマーケティング**  
Nikkei BP Marketing, Inc.

【お申し込み先】  
日経BPマーケティング 読者サービスセンター  
☎ 03-5696-1124 FAX 03-5696-1150  
平日 9:00~17:00 24時間受付中  
🌐 <http://www.nikkeibpm.co.jp/tosh/>  
📮 〒134-0086 東京都江戸川区臨海町5-2-2

発行 日本経済新聞社  
発売 日本経済新聞出版社

●お客様のご都合による納品後のキャンセル・返品はお受けできません。●請求書はお届け商品と同梱または別送にてお届けします。●ご記入いただいた住所やE-Mailなどは、日経BPマーケティングからの事務連絡のほか、日経BPマーケティングおよび日経グループ会社から、各種ご案内(刊行物、展示会、セミナー等)やアンケート、広告主等の製品やサービスのご案内をさせていただく場合がございます。「個人情報取得に関するご説明(<http://www.nikkeibpm.co.jp/privacy/privacy.html>)」をお読みいただき、ご同意の上、お申し込みください。案内を希望されない場合は右のチェックボックスに×印をご記入ください。【案内は不要 □】

# 使 途 区 分 別 台 紙

整理番号	15	
<b>使途項目</b> ※該当項目に○印	A.研修費      B.調査研究費      C.要請・陳情活動費 <b>○</b> D.資料費 E.広報広聴費      F.人件費      G.事務所費	

(支出年月日)平成 30 年 2 月 23日

15  
 00110 - 4 - 900010  
 新日本法規出版株式会社計算事務センター  
 〒100-0001 東京都千代田区千代田  
 4 9 8 5  
 X \*\*\* 払込人住所は非表示にしております \*\*\*  
 板橋 恵一 様  
 04-209-02-014-4  
 30.02.15 追録ご納本分  
 振替口座 00200000000000000000  
 30-02-23  
 笠神  
 簡易郵便局  
 (81784 )  
 N94120003

按分による支出の場合の記載事項	按分率 ( )
	按分による政務活動費からの支出 ( 円 )
政務活動費を経費の一部に支出した場合の記載事項	政務活動費からの支出額 ( 円 )
備 考 欄	

ご納本NO. 1309100487

請求書

30年 2月 15日

下記のとおりご請求申しあげます

書 籍 名	追 録 号 数	数 量	単 価	金 額	摘 要
社会生活六法手続・書式編	54	1	2544	2544	
	55	1	2441	2441	
合計金額				4985	(税込)

985-0831

多賀城市笠神1-12-30

板橋 恵一様

437\*0054-0-0055-0

生活手続

お客様No 04-209-02-014-4

1部

新日本法規出版株式会社

代表取締役社長 昭 部 昭



〒981-3195 仙台市泉区加茂1丁目48番地の2

電話<022>377-1711 (代)

指定業者コード

# 使 途 区 分 別 台 紙

整理番号	16	
<b>使途項目</b> ※該当項目に○印	A.研修費 E.広報広聴費	B.調査研究費 F.人件費
		C.要請・陳情活動費 G.事務所費

(支出年月日)平成 30年 3月16日

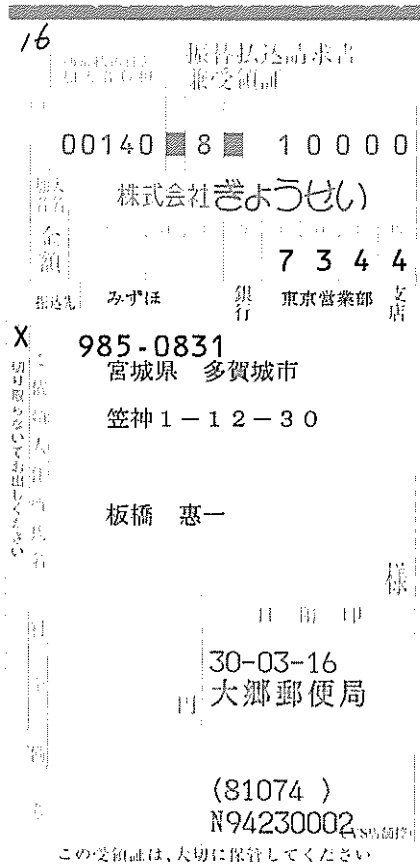

按分による支出の場合の記載事項	按分率 ( )
	按分による政務活動費からの支出 ( 円 )
政務活動費を経費の一部に支出した場合の記載事項	政務活動費からの支出額 ( 円 )
備 考 欄	

請求書

板橋 恵一 様 平成 30年 3月 13日

東京都江東区新木場1丁目18番11号 (〒136-8575)

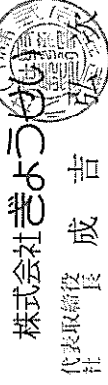

金額には消費税及び地方消費税が含まれております。下記のとおりご請求いたします。  
(010400016772)

ご請求額 ¥7,344.-  
お得意様No (請求No) 70-6562224  
803446007

お支払は平成30年 4月30日までをお願いします。 E

品名	追録号数	数量	単価	金額	備考
公営企業経営実務事典	14-15	1	7344	7344	

(振込先) みずほ銀行 東京営業部 普通預金 4913720 カキヨウセイ  
(振込項目) 803446007 イカハシケイ付 ( 279 )