

令和5年 3 月 31日

多賀城市議会議長 殿

会 派 名 公明党多賀城市議団

代表者名又は

無会派議員名 阿部正幸



政務活動費に係る収入及び支出の報告書並びに実績報告書

多賀城市議会政務活動費の交付に関する条例第6条の規定に基づき、下記のとおり提出します。

記

1 報告年度 令和4年度

2 所属議員

(1) 阿部正幸

(2) 齋藤裕子

(3)

(4)

(5)

(6)

(7)

(8)

(9)

(10)



### 3 政務活動費に係る収支報告

(1) 経理責任者名（無会派議員の場合は本人）

齋藤裕子

(2) 収入

項目	金額	備考（算出根拠）
政務活動費	360,000円	12月×15,000円×2人

(3) 支出

項目	金額	備考（主たる支出内訳）
研修費	円	
調査研究費	380,700円	鳥取県、奈良県、滋賀県視察調査旅費等
要請・陳情活動費	円	
資料費	円	
広報広聴費	円	
人件費	円	
事務所費	円	
合計	380,700円	

(4) 残額（政務活動費返還額）

0円

### 4 政務活動費に係る実績報告

(1) 政務活動費により実施した事業の概要

実施日	事業名	事業内容及び主たる成果
令和4年10月15日～17日	① 鳥取県万葉大茶会 ② 鳥取県 ③ 奈良県 ④ 奈良県 2市視察調査（2名）	① 万葉文化に関わりの深い関係市町村の取り組みや大会の開催状況について ② 大伴家持に所縁がある文化施設等の現地調査 ③ 文化財に関するガイドンス施設の現地調査 ④ 友好都市における文化施設等の保存活用調査
令和4年11月9日～11日	① 滋賀県近江八幡市 ② 滋賀県大津市 ③ 滋賀県守山市 3市視察調査（2名）	① スケートパーク（健康ふれあい公園）整備 ② 自治振興セミナー研修（4本の講演） ③ 中心市街地活性化の取り組み

(2) 当該年度中に実施した政務活動の概観

令和4年度中における公明党多賀城市議団としての政務調査活動は上記の通りであり、大変有意義な研修及び視察調査となりました。詳細の視察調査、研修会の報告書については、提出済みです。







様式第4号 (第3条関係)

議 会 第 1 3 号

令 和 4 年 4 月 1 日

公明党多賀城市議団

代 表 阿 部 正 幸 殿

多賀城市長 深谷 晃祐



政 務 活 動 費 交 付 決 定 通 知 書

令和4年4月1日付けで交付申請のあった政務活動費については、下記のとおり交付額を決定したので、多賀城市議会政務活動費の交付に関する条例施行規則第3条第1項の規定により通知します。

記

政務活動費交付決定額 (令和4年度分) 360,000円

使 途 区 分 別 台 紙

整理番号	2
使途項目 ※該当項目に○印	A.研修費 <input checked="" type="radio"/> B.調査研究費    C.要請・陳情活動費    D.資料費 E.広報広聴費    F.人件費    G.事務所費

(支出年月日) 令和4年10月14日

振込手数料 880円

- 預金払戻請求書による振込受付書 (兼振込手数料受取書)
- 預金口座振替による振込受付書 (兼振込手数料受取書)
- 現金・小切手による振込金受取書 (兼振込手数料受取書)

お振込日 和暦 04 10 14 (受付日 年 月 日)

お振込先	三菱UFJ	信銀 信 農 其 金 行 組 金 協 他	新東京	支店
預金種目	<input checked="" type="checkbox"/> 普通 <input type="checkbox"/> 当座 <input type="checkbox"/> 貯蓄 <input type="checkbox"/> その他	口座番号	金額	
		3318127	7,219,520	

お受取人	セイ イ テ ツ カ ン コ ウ サ ー
セイ	エ ン ス (カ)
おなまえ	石倉 観光サービス (株) 様
おところ	(おでんわ 03-5759-8421) 東京都品川区西五反田2-19-17
セイ	サイ ト ウ
セイ	エ ン コ
おなまえ	藤原 裕子 (公明党 49 賀城市議員) 様
おところ	(おでんわ 090-4316-3443) 49 賀城市中央2-24-54

振込手数料 (消費税含む) 880

- 当金庫をご利用頂きましてありがとうございます。次回もまたご利用いただきますようお願いいたします。
  - 手数料欄に記載の金額には消費税が含まれています。
  - 「預金払戻請求書・預金口座振替による振込受付書」とする場合は標題  に○印を行い、印紙の貼付は行いません。
- <ご注意>
- ご記入相違などの不備がありました場合には、照会等のために振込が遅延することがあります。
  - 通信機器・回線の障害または郵便物の遅延などやむを得ない事由によって振込が遅延することもありますのでご了承ください。



都の都信用金庫 SIS 35751 2/2

按分による支出の場合の記載事項	按分率 ( )
	按分による政務活動費からの支出 ( 円 )
政務活動費を経費の一部に支出した場合の記載事項	政務活動費からの支出額 ( 円 )
備考欄	



令和4年9月15日

多賀城市議会議長 殿

会派名 公明党多賀城市議員

代表者名 阿部正幸



調査研究計画書

このことについて、下記のとおり調査を計画したので、よろしくお取り計らい願います。

記

1 調査者名 (参加者)

- (1) 代表 阿部正幸 (印) (5) (印)
- (2) 阿部裕子 (印) (6) (印)
- (3) (印) (7) (印)
- (4) (印) (8) (印)

2 調査研究の概要

□調査期間：令和4年10月15日（土）～令和4年10月17日（月）

□調査目的：2年後に多賀城創建1300年を迎える本市において開催が予定されている記念事業等に対し、実効性のある提案を行うため

□調査手法：視察調査

□行 程：添付行程表のとおり

□調査先及び調査事項

調査日時	調査先	調査事項及び現地視察の有無
15日（土） 14:00 ～20:30	鳥取県鳥取市 因幡国庁跡 令和の万葉大茶会	①大伴家持に所縁のある歴史・文化施設等の現地調査 ②万葉文化に関わりの深い関係市町村の取り組みや大会の開催状況の現地調査
16日（日） 9:00 ～17:00	鳥取県鳥取市 因幡万葉歴史館 宇部神社 奈良県奈良市 奈良国立博物館	①大伴家持に所縁のある歴史・文化施設等の現地調査 ②文化財に係るガイダンス施設の現地調査
17日（月） 9:30 ～11:30	奈良県奈良市 法隆寺 斑鳩町文化財活用センター	①大伴家持に所縁のある歴史・文化施設等の現地調査 ②文化財に係るガイダンス施設の現地調査



※事務局使用欄 <宿泊料計算書>

宿泊料(a)	宿泊日数(b)	人数(c)	合計(a×b×c)
16,500 円	2 日	2 人	66,000 円

※「職員等の旅費に関する条例」の規定に準じており、支出証明書に代わるものです。

整理番号 3



使 途 区 分 別 台 紙

整理番号	5	6		
使途項目 ※該当項目に○印	A.研修費 E.広報広聴費	B.調査研究費 F.人件費	C.要請・陳情活動費 G.事務所費	D.資料費

(支出年月日)令和 4 年 10 月 16 日

11,000円 × 3 = 33,000円  
 33,000円 × 2 = 66,000円  
 66,000円 ÷ 2 = 33,000円  
 タクシー貸切代(3名乗)  
 2名分 7,000円  
 木戸から  
 因幡万葉歴史館  
 大作家持所緑地等  
 現地視察し  
 鳥取駅まで

(運転者用)

領 収 証

公明党 様 平成 4 年 10 月 16 日

金額	¥ 11,000 -
区 間	木戸 貸切り より 鳥取駅 まで

鳥取市岩吉167

東部タクシー株式会社

TEL 0857-28-3232

(取扱者名なきものは無効です)

収本 3700円 26.8. 50×150冊

支 払 証 明 書

使途項目 (いずれかにチェック)	<input type="checkbox"/> 研修費	<input checked="" type="checkbox"/> 調査研究費	<input type="checkbox"/> 要請・陳情活動費
支払年月日	平成 4 年 10 月 16 日	支払金額	480 円
支払先	鳥取市因幡万葉歴史館		
支払内容	入館料		
領収書を徴することができなかった理由	団体での入館に合わせたため		240円 × 2 2名分

上記のとおり支払いしたことを証明します。

平成 4 年 10 月 16 日

会派名 公明党 鳥取市議団

代表者名 阿部正幸



按分による支出の場合の記載事項	按分率	( )
	按分による政務活動費からの支出	( ) 円
政務活動費を経費の一部に支出した場合の記載事項	政務活動費からの支出額	( ) 円
備 考 欄		

使 途 区 分 別 台 紙

整理番号	7	8		
使途項目 ※該当項目に○印	A.研修費	<input checked="" type="checkbox"/> B.調査研究費	C.要請・陳情活動費	D.資料費
	E.広報広聴費	F.人件費	G.事務所費	

No. XXXXXXXXXX

領 収 書  
2022年10月16日  
車両番号 8041号  
乗車料金 ¥1310円  
運賃料金計 ¥1310円  
計 1310円  
この領収書は機械で印字します。  
カイナラタクシー  
大和交通株式会社  
奈良市肘塚町8番地8  
TEL 0742-22-7171  
ジャンボタクシーも合わせて  
ご利用ください。

根 440円

(支出年月日)令和 4年 10月 16日  
入館料 3名うち2名分が 事務経費として計上  
2名分 700円 × 2 = 1,400円

領 収 書  
令和4(2022)年 10月 16日

区 分		員 数	単 価	金 額
名品展 (平常展)	一 般	3人	700円	2100円
	大 学 生		350	
	一 般 ( 割 引 )		600	
	大 学 生 ( 割 引 )		300	
奈良博プレミアムカード(一般)			3,500	
国立博物館メンバーズカード(一般)			2,500	
国立博物館メンバーズカード(学生)			1,200	
ぐるっとパス 2022			1,100	
図録( )				
図録( )				
音声ガイド( )				
音声ガイド( )				
( )展前売( )券				
合 計		3		72100-

(3名乗車) 870  
2名分 870円  
奈良駅 → 奈良国立博物館  
1,810 ÷ 3 = 437 × 2  
= 874円 ← 870円

奈良国立博物館  
Nara National Museum  
〒630-8213 奈良市登大路町50  
代表:0742-22-7771 http://www.narahaku.go.jp/



按分による支出の場合の記載事項	按分率 ( )
	按分による政務活動費からの支出 ( 円 )
政務活動費を経費の一部に支出した場合の記載事項	政務活動費からの支出額 ( 円 )
備 考 欄	

使 途 区 分 別 台 紙

整理番号	9			
使途項目 ※該当項目に○印	A.研修費 E.広報広聴費	B.調査研究費 F.人件費	C.要請・陳情活動費 G.事務所費	D.資料費

(支出年月日)令和4年10月16日

支 払 証 明 書

使途項目 (いずれかにチェック)	<input type="checkbox"/> 研修費	<input checked="" type="checkbox"/> 調査研究費	<input type="checkbox"/> 要請・陳情活動費
支払年月日	令和4年10月16日	支払金額	440. 円
支払先	奈良交通		
支払内容	奈良国立博物館前〜ホテル新くまび		
領収書を徴することができなかった理由	バスのため領収書が取れなかったため(220円×2)		

上記のとおり支払いしたことを証明します。

令和4年10月16日

会派名 公明党奈良県支部

代表者名 阿部正幸



按分による支出の場合の記載事項	按分率 ( )
	按分による政務活動費からの支出 ( 円 )
政務活動費を経費の一部に支出した場合の記載事項	政務活動費からの支出額 ( 円 )
備 考 欄	

使 途 区 分 別 台 紙

整理番号	10	11		
使途項目 ※該当項目に○印	A.研修費 E.広報広聴費	ⓑ.調査研究費 F.人件費	C.要請・陳情活動費 G.事務所費	D.資料費

(支出年月日)令和4年10月17日

No. XXXXXXXXXX

**領 収 書**

2022年10月17日  
 車両番号 8038号  
 乗車料金 ¥5000円  
 運賃料金計 ¥5000円  
**計 5000円**  
 この領収書は機械で印字します。  
 カイナラタクシー  
**大和交通株式会社**  
 奈良市肘塚町8番地8  
 TEL 0742-22-7171  
 9人乗りジャンボタクシーも合わせて  
 ご利用ください。

根 1700円  
 公明会派 3300円  
 3/10乗車、27分対象経費として計上。  
 $5,000 \times 3 = 1677円 \times 2 = 3334 \approx 3300円$

春日大社交通安全

駐車料金受領証

金 800 円



※駐車する車両は全てエンジンを切ってください。  
 ※駐車あるいは走行中の車両事故に対して損害補償は一切いたしません。

根 300円

会派分500円

タクシー利用時の馬車料金  
 3/10乗車、27分対象経費として計上  
 $500円 \times 3 = 2677円 \times 2 = 534 \approx 500円$

按分による支出の場合の記載事項	按分率 ( )
	按分による政務活動費からの支出 ( 円 )
政務活動費を経費の一部に支出した場合の記載事項	政務活動費からの支出額 ( 円 )
備 考 欄	

使 途 区 分 別 台 紙

整理番号	12	13		
使途項目 ※該当項目に○印	A.研修費 E.広報広聴費	B.調査研究費 F.人件費	C.要請・陳情活動費 G.事務所費	D.資料費

(支出年月日)令和4年10月17日

事務経費 (3名で利用)  
 270分・1,200円経費計上  
 $1200 \div 3 = 600 \text{円} \times 2 = 1200 \text{円}$

領 収 証

公明院 様 4年 10月 17日

金 1,800 円也

但

上記正に領収いたしました

有限会社三英駐車場

宮城県名取市下増田字小沼28-1  
 TEL 022 (384) 6062  
 FAX 022 (382) 7244

仙台空港前  
 24時間営業

600円 根

ご利用ありがとうございます。



料金所では一旦停車してください。

利用証明書

料金所 多賀城

NEXCO東日本お客さまセンター  
 0570-024-024  
 または  
 03-5308-2424

22年10月17日16時30分

車種 普通

通行料金 ¥780-

(外泊) 根

—入口料金所— 仙台空港 260

ETC 有効期限25年 9月

3名乗車270分  
 事務経費として  
 $780 \div 3 = 260 \times 2 = 520 \text{円}$

ETCなら小銭不要。各種割引もあります。

便利でお得なETCをぜひご利用下さい。

東日本高速道路株式会社

東京都千代田区霞が関3-3-2

取扱番号

270分 520円

按分による支出の場合の記載事項	按分率 ( )
	按分による政務活動費からの支出 ( 円 )
政務活動費を経費の一部に支出した場合の記載事項	政務活動費からの支出額 ( 円 )
備考欄	



使 途 区 分 別 台 紙

整理番号	14	
使途項目 ※該当項目に○印	A.研修費 E.広報広聴費	B.調査研究費 F.人件費
	C.要請・陳情活動費 G.事務所費	D.資料費

(支出年月日)令和 4 年 10 月 25 日

**領 収 証**

WS-00001613  
発行日 2022/10/25

公明党多賀城市議団 様

**金額**                      **¥2,080.-**

上記金額を正に領収いたしました  
但し、国内旅行傷害保険 @500×2名様  
保険料相当分 (9/30入金)  
航空機欠航補償プラン @270×2名様  
保険料相当分 (9/30入金)

現金  
 小切手  
 振込                      2,080 円  
 クレジット  
 その他

名鉄観光サービス株式会社  
(本社所在地)  
名古屋市中村区名駅南二丁目14番19号  
(住友生命名古屋ビル8階)

領収者印、責任者印のないもの及び訂正したものは無効です。

責任者印    領収者印

WS-001030

印紙税申告納付につき名古屋中村税務署承認済

按分による支出の場合の記載事項	按分率 ( )
	按分による政務活動費からの支出 ( 円 )
政務活動費を経費の一部に支出した場合の記載事項	政務活動費からの支出額 ( 円 )
備 考 欄	

使 途 区 分 別 台 紙

整理番号	15	
使途項目 ※該当項目に○印	A.研修費 E.広報広聴費	B.調査研究費 F.人件費
	C.要請・陳情活動費 G.事務所費	D.資料費

(支出年月日)令和4年10月27日

領 収 証 公明党多賀城市議団 様 No. \_\_\_\_\_

金額 ¥ 1,14,520

内 訳	
現金	○
小切手	/
手形	/
消費税額等(%)	
消費税額等(%)	

但 航空券、リムジンバス代として

2022年10月27日 上記正に領収いたしました

**東北コミュニティツーリズム**  
 (株式会社多賀城DNEC)  
 〒985-0852  
 宮城県多賀城市山王字千刈田6-3(夕方の欄内)  
 電話 022-702-0699 FAX 022-702-3277



GR1620

航空代: 仙台空港 ↔ 伊丹空港 往復 1名 54,580 × 2 = 109,160  
 リムジンバス: 伊丹空港 ↔ 京都駅 往復 1名 2,680 × 2 = 5,360

按分による支出の場合の記載事項	按分率 ( )
	按分による政務活動費からの支出 ( 円 )
政務活動費を経費の一部に支出した場合の記載事項	政務活動費からの支出額 ( 円 )
備考欄	

使 途 区 分 別 台 紙

整理番号	16	17		
使途項目 ※該当項目に○印	A.研修費 E.広報広聴費	B.調査研究費 F.人件費	C.要請・陳情活動費 G.事務所費	D.資料費

(支出年月日)令和 4 年 11 月 9 日

ご利用ありがとうございます。



料金所では一旦停車してください。

利用証明書

料金所 仙台空港  
 NEXCO東日本お客さまセンター  
 0570-024-024  
 または  
 03-5308-2424

22年11月 9日11時50分  
 車種 普通

通行料金 ¥680-  
 (外税)

—入口料金所— 仙台港北  
 ETC 有効期限25年 9月

領収書その他書類貼付欄

ETCなら小銭不要。各種割引もあります。  
 便利でお得なETCをぜひご利用下さい。  
 京日本高速道路株式会社  
 東京都千代田区霞が関3-3-2  
 取扱番号

領 収 書

公明党市議員様

Receipt  
 領収年月日 2022.11.-9  
 金額 ¥1,360 (消費税等込み)  
 購入内容 J:R乗車券類 JR tickets

京都駅 - 近江幡町駅 西日本旅客鉄道株式会社 京都駅  
 券E05発行 伝票番号

680円 × 2%分 = 1,360円

按分による支出の場合の記載事項	按分率 ( )
	按分による政務活動費からの支出 ( 円 )
政務活動費を経費の一部に支出した場合の記載事項	政務活動費からの支出額 ( 円 )
備 考 欄	

使 途 区 分 別 台 紙

整理番号	18	19		
使途項目 ※該当項目に○印	A.研修費 E.広報広聴費	B.調査研究費 F.人件費	C.要請・陳情活動費 G.事務所費	D.資料費

(支出年月日)令和 4 年 11 月 10 日

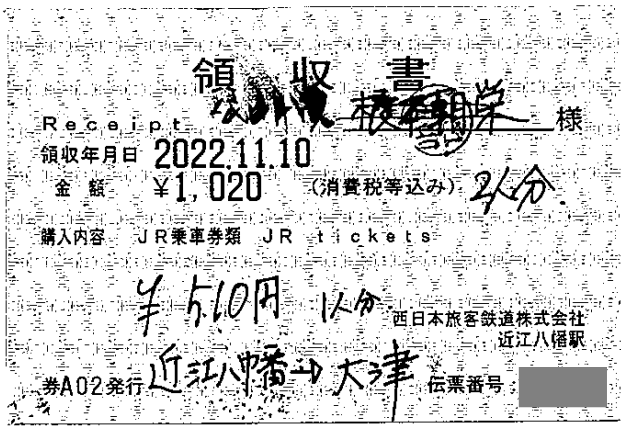

510円×2 = 1,020円



大津馬尺から  
 びわ湖ホールまで  
 3/6乗車し2/分を対象経費  
 2/分 570円  
 $860 \div 3 = 286 \times 2 = 572 \approx 570$  円

290円

按分による支出の場合の記載事項	按分率 ( )
	按分による政務活動費からの支出 ( 円 )
政務活動費を経費の一部に支出した場合の記載事項	政務活動費からの支出額 ( 円 )
備 考 欄	

使 途 区 分 別 台 紙

整理番号	20	21		
使途項目 ※該当項目に○印	A.研修費 E.広報広聴費	B.調査研究費 F.人件費	C.要請・陳情活動費 G.事務所費	D.資料費

(支出年月日)令和 4 年 11 月 10 日

1/2乗車し2名分E対象経費として計上  
 $950 \times 2 = 1900$   
 $1900 - 1270 = 630$ 円  
 びわ湖ホールから天津駅  
 公明会派 2名分  
 630円

領 収 書

2022年11月10日 -009  
 メーター運賃 ¥950円  
**合計 ¥950円**  
 現金支払 ¥950円  
 車両番号 0638  
 毎度ご乗車ありがとうございました  
 びわ湖タクシー(株)  
 大津市場の浜4-6-28  
 ☎ 077-522-6677

630円

領 収 書

Receipt 公明党 様

領収年月日 2022.11.10

金額 ¥400 (消費税等込み)

購入内容 JR乗車券類 JR tickets

大津→京都

西日本旅客鉄道株式会社 大津駅

券A03発行 伝票番号

$200 \text{円} \times 2 = 400 \text{円}$

按分による支出の場合の記載事項	按分率 ( )
	按分による政務活動費からの支出 ( 円 )
政務活動費を経費の一部に支出した場合の記載事項	政務活動費からの支出額 ( 円 )
備 考 欄	

使 途 区 分 別 台 紙

整理番号	22	23		
使途項目 ※該当項目に○印	A.研修費 E.広報広聴費	B.調査研究費 F.人件費	C.要請・陳情活動費 G.事務所費	D.資料費

(支出年月日)令和 4 年 11 月 11 日

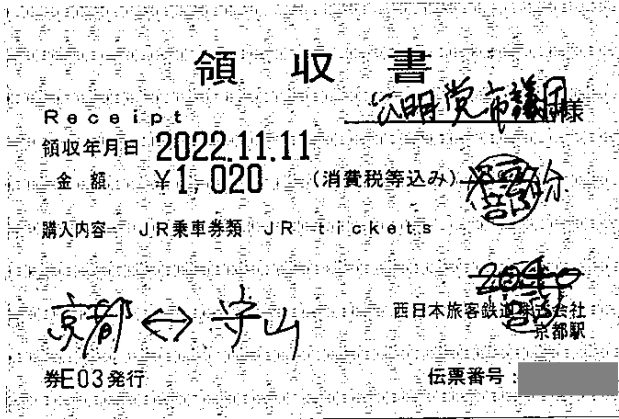

京都から守山<sup>まで</sup> 往復 2名分計上  
1人 510円 × 2 = 1,020円  
~~1,020円 × 2名分 = 2,040円~~

領 収 書  
2022 年 11 月 11 日 -006  
メーター運賃 ¥590 円  
合計 ¥590 円  
現金支払 ¥590 円  
車輛番号 0454

守山タクシー(株)  
☎ 077-582-2590  
毎度ご利用いただきまして  
有難うございます。  
またのご乗車お待ちしております。

200円

2名乗車 2名分対象経費計上  
590円 × 2 = 1180円 × 2 = 2360円 ÷ 2 = 1180円  
公明会派 2名分 390円  
守山馬尺から守山市役所まで

按分による支出の場合の記載事項	按分率 ( )
	按分による政務活動費からの支出 ( 円 )
政務活動費を経費の一部に支出した場合の記載事項	政務活動費からの支出額 ( 円 )
備 考 欄	

使 途 区 分 別 台 紙

整理番号	24		
使途項目 ※該当項目に○印	A.研修費 E.広報広聴費	<input checked="" type="checkbox"/> B.調査研究費 F.人件費	C.要請・陳情活動費 D.資料費 G.事務所費

(支出年月日)令和4年11月11日

支 払 証 明 書

使途項目 (いずれかにチェック)	<input type="checkbox"/> 研修費	<input checked="" type="checkbox"/> 調査研究費	<input type="checkbox"/> 要請・陳情活動費
支払年月日	令和4年 11 月 11 日	支払金額	1020 円
支払先	西日本旅客鉄道(株) 守山駅		
支払内容	JR乗車料金(守山駅~京都駅)		
領収書を徴することができなかった理由	券売機で乗車券を購入して乗車長時間乗券が切れた		

上記のとおり支払いしたことを証明します。

令和4年 11 月 11 日

会派名 公明党の員政務団

代表者名

阿部正幸



守山駅→京都駅手紙: 510×27分=1020円計上

按分による支出の場合の記載事項	按分率	( )
	按分による政務活動費からの支出	( 円 )
政務活動費を経費の一部に支出した場合の記載事項	政務活動費からの支出額	( 円 )
備 考 欄		

使 途 区 分 別 台 紙

整理番号	25	26		
用途項目 ※該当項目に○印	A.研修費 E.広報広聴費	B.調査研究費 F.人件費	C.要請・陳情活動費 G.事務所費	D.資料費
(支出年月日)令和4年11月11日				
領 収 証				
公明党市議団 様				
4年 11月 11日				
一 金 1,800 円也				
但 上記正に領収いたしました				
株式会社 三 英 駐 車 場				
宮城県名取市下増田字小沼28-13				
TEL 022 (384) 6062				
FAX 022 (382) 7244				
仙台空港前 24時間営業				
600円.				
ご利用ありがとうございます。  料金所では一旦停車してください。				
利用証明書				
料金所 仙台港北 NEXCO東日本お客さまセンター 0570-024-024 または 03-5308-2424				
22年11月11日18時56分 車種 普通				
通行料金 ¥680- (外税)				
入口料金所 仙台空港 ETC 有効期限25年 9月				
ETCなら小銭不要。各種割引もあります。 便利でお得なETCをぜひご利用下さい。 東日本高速道路株式会社 東京都千代田区籠が関3-3-2 取扱番号				
3名乗車し270分対象経費計上 $680円 \div 3 = 227 \times 2 = 454$ $\approx 450円$ (270分) 450円.				
按分による支出の場合の記載事項	按分率 ( )			
按分による政務活動費からの支出	( 円 )			
政務活動費を経費の一部に支出した場合の記載事項	政務活動費からの支出額 ( 円 )			
備 考 欄				



使 途 区 分 別 台 紙

整理番号	27	
使途項目 ※該当項目に○印	A.研修費 E.広報広聴費	B.調査研究費 F.人件費
	C.要請・陳情活動費 G.事務所費	D.資料費

(支出年月日)令和4年11月17日

**領 収 証**

WS-00001633  
発行日 2022/11/17

公明党 多賀城市議団 様

**金額**                    **¥171,920.-**

現金  
小切手  
振込                    171,920 円  
クレジット  
その他(                    )

上記金額を正に領収いたしました。  
 但し、10/15~10/17「令和万葉大茶会」  
 ご視察費用として(10/17入金分)

名鉄観光サービス株式会社  
 (本社所在地)  
 名古屋市中村区名駅南二丁目14番19号  
 (住友生命名古屋ビル8階)

領収者印、責任者印のないもの及び訂正したものは無効です。

責任者印    領収者印

WS-001030

鳥取・奈良祖業調査10/15~18~17  
(航空券、バス・TR)

按分による支出の場合の記載事項	按分率	(                    )
	按分による政務活動費からの支出	(                    円 )
政務活動費を経費の一部に支出した場合の記載事項	政務活動費からの支出額	(                    円 )
備 考 欄		